

डिभिजन वन कार्यालय जाजरकोटको वार्षिक प्रगति पुस्तिका आ. व. २०७८/०७९



कर्णाली प्रदेश सरकार
उद्योग, पर्यटन, वन तथा वातावरण मन्त्रालय
प्रदेश वन निर्देशनालय
डिभिजन वन कार्यालय जाजरकोट
खलंगा, जाजरकोट, नेपाल



फोन : ०८५-४३०२७१ / वेबसाईट : www.dfojajarkot.gov.np / ईमेल : dfojajarkot.2019@gmail.com

वार्षिक प्रगति पुस्तिका

आ.व. ०७८/०७९



कर्णाली प्रदेश सरकार
उद्योग, पर्यटन, वन तथा वातावरण मन्त्रालय
प्रदेश वन निर्देशनालय
डिभिजन वन कार्यालय जाजरकोट
खलंगा, जाजरकोट, नेपाल



वार्षिक प्रगति पुस्तिका, आ.व. ०७८/०७९

प्रकाशक	: डिभिजन वन कार्यालय जाजरकोट
तयार गर्ने	: स.व.अ. श्री मिलन बुढा
तथ्याङ्क सङ्कलन गर्ने	: स.व.अ. श्री रक्षा लामिछाने
	: रेञ्जर श्री पूर्ण बहादुर चन्द
	: वन प्राविधिक श्री सन्तोष श्रेष्ठ
सर्वाधिकार	: डिभिजन वन कार्यालय जाजरकोट
आवरण तस्विर	: डिभिजन वन नर्सरी खलङ्गा
प्रकाशित प्रति	: ४००
प्रकाशन मिति	: असार २०७९

दुई शब्द



वन क्षेत्रको दिगो व्यवस्थापन मार्फत वातावरणीय सन्तुलन कायम गर्दै देशको सामाजिक तथा आर्थिक समृद्धिमा योगदान पुर्याउने लक्ष्यलाई आत्मसात् गर्दै डिभिजन वन कार्यालय जाजरकोटले जिल्ला भित्रका वन क्षेत्रको संरक्षण, संवर्द्धन, विकास र सदुपयोगका कार्यहरू, जडिबुटी प्रवर्द्धन तथा विकास र पर्यापर्यटन पूर्वाधार निर्माणका कार्यहरू गर्दै आएको छ। सो सन्दर्भमा यस कार्यालयबाट हुने सेवा प्रवाहका साथै आर्थिक तथा प्रशासनिक विवरणहरूलाई पारदर्शी गराई सरोकारवाला निकायहरूलाई सो बारेमा सुचित गराउनु यस कार्यालयको कर्तव्य हो। तसर्थ यस डिभिजन वन कार्यालयबाट आ.व. ०७८/०७९ मा भए गरेका गतिविधिहरू समेटेर यो वार्षिक प्रगति पुस्तिका तयार गरिएको छ।

आ.व ०७८/०७९ मा डिभिजन वन कार्यालयलाई १० करोड ४२ हजार रूपैयाँ विनियोजन भएकोमा जम्मा ६ करोड ९ लाख ७४ हजार खर्च भई ६०.९५ प्रतिशत वित्तीय प्रगति हाँसिल भएको छ। आ.व. ०७८/०८९ मा डिभिजन वन कार्यालयले ३७ प्रजातिका ५,१२,८६८ के.जी. जडिबुटी तथा गैह्र काष्ठ वन पैदावार निकासीबाट रु. ४०,२९,४९६/- राजश्व सङ्कलन गरेको छ। आ.व. २०७८/०७९ मा यस जिल्लाका ५६ वटा सामुदायिक वनहरूबाट ७,०९,०७३.६० के.जी. खोटो निकासी भई उपभोक्ता समूहहरूले रु. ८५,०८,८९३/- आम्दानी गरेका छन्। यसको साथै मूल्य अभिवृद्धी कर बापत नेपाल सरकारलाई रु. १३,४८,१५६/- राजश्व प्राप्त भएको छ। यस आ.व. मा ६ वटा सामुदायिक वनहरूबाट २६४०८.४५ क्यू.फि. खोटे सल्लाको काठ निकासी भई उपभोक्ता समूहहरूले रु. ५७,१८,०००/- आम्दानी गरेका छन् भने मु.अ. कर बापत रु. ७,४६,८९०/- राजश्व सङ्कलन भएको छ। १०.५ हेक्टर नाङ्गो वन क्षेत्रमा वृक्षारोपण गरिएको छ। ४० वटा समूह/सहकारी/फर्म लाई आर्थिक अनुदान प्रदान गरी २ लाख ४० हजार टिमु, तेजपात, काउलो लगायतका जडिबुटी प्रजातिका विरूवाहरू रोपण गरिएको छ। पर्यटन प्रवर्द्धन र विकास अन्तर्गत कुशे-मुसे-च्याखुरे पर्यटन पूर्वाधार निर्माण कार्यक्रम सञ्चालन गरिदै आएको छ।

यस डिभिजन वन कार्यालयबाट प्रदान गरिने सेवा प्रवाहलाई अभि प्रभावकारी बनाउन सरोकारवालाहरूबाट सकारात्मक राय, सुझाव र प्रतिक्रियाको अपेक्षा गर्दछौं। अन्तमा यस वार्षिक प्रगति पुस्तिका तयार पार्न जिम्मेवारी लिनुहुने स.व.अ. मिलन बुढा लगायत यस कार्यालयका कर्मचारीहरूलाई विशेष धन्यवाद दिन चाहन्छु।

बसन्तबाबु श्रेष्ठ
का.मु. डिभिजनल वन अधिकृत

संक्षिप्त शब्दावली

आ.व.	:	आर्थिक वर्ष
क.व.	:	कवुलियती वन
क.व.उ.स.	:	कवुलियती वन उपभोक्ता समुह
कि.मी.	:	किलोमीटर
क्यू. फि.	:	क्यूविक फिट
गा.पा.	:	गाउँ पालिका
गै.स.स.	:	गैर सरकारी संस्था
गै.का.व.पै.	:	गैर काष्ठ वन पैदावार
घ. मि.	:	घन मिटर
डि.से.	:	डिग्रि सेल्सियस
डि.व.अ.	:	डिभिजनल वन अधिकृत
डि.व.का.	:	डिभिजन वन कार्यालय
जि.व.स.स.	:	जिल्ला वन क्षेत्र समन्वय समिति
जि.स.स.	:	जिल्ला समन्वय समिति
मे.टन	:	मेट्रिक टन
मि.मी.	:	मिली मीटर
मू.अ.क.	:	मूल्य अभिवृद्धि कर
स.डि.व.का.	:	सब डिभिजन वन कार्यालय
रा.व.	:	राष्ट्रिय वन
स.व.अ.	:	सहायक वन अधिकृत
सा.व.	:	सामुदायिक वन
हे.	:	हेक्टर
के.जी.	:	किलो ग्राम
EIA	:	Environmental Impact Assessment
IEE	:	Initial Environmental Examination

विषय सूची

भाग १ :	जिल्लाको परिचय	१
	१.१ जाजरकोट जिल्लाको परिचय	२
	१.२ डिभिजन वन कार्यालय जाजरकोटको परिचय	२
	१.३ डिभिजन वन कार्यालय जाजरकोटको काम, कर्तव्य र अधिकार	३
	१.४ डिभिजन वन कार्यालय जाजरकोटको साङ्गठनिक विवरण	४
भाग २ :	जाजरकोटको जिल्लाको वन तथा वन्यजन्तुको विवरण	७
	२.१ वन क्षेत्रको विवरण	७
	२.१.१ राष्ट्रिय वन	७
	२.१.२ निजी वन	९
	२.२ मुख्य प्रजातिहरूको वितरण तथा बृद्धि मौज्दात	१०
	२.३ प्राकृतिक पुनरुत्पादनको अवस्था	११
	२.४ गैह्रकाष्ठ वन पैदावारको अवस्था	१२
	२.५ वन्यजन्तुहरूको विवरण	१४
	२.५.१ स्तनधारी, चरा, घम्रने प्रजाति, माछा प्रजातिको विवरण	१४
	२.५.२ वन्यजन्तुका लागि महत्वपूर्ण मानिएका स्थानहरू	१४
	२.५.३ वन्यजन्तु संरक्षण	१५
भाग ३ :	वन सदुपयोग	१६
	३.१ वनपैदावारको माग र आपूर्तिको अवस्था	१६
	३.२ अन्य वन पैदावरहरूको सङ्कलन तथा निर्यात	१७
भाग ४ :	वार्षिक कार्यक्रम कार्यान्वयनको अवस्था	२१
	४.१ आ.व. ०७८/०७९ को विनियोजित बजेट र खर्चको विवरण	२१
तालिकाहरू		
तालिका १:	जाजरकोट जिल्लाको प्रशासनिक विभाजन	१
तालिका २:	कर्मचारी दरबन्दी तथा संगठनात्मक विवरण	५
तालिका ३:	डिभिजन वन कार्यालय जाजरकोटको पदपूर्तिको अवस्था	६
तालिका ४:	कार्यालयको फिल्ड इकाई तथा समेटिएका स्थानीय तहहरू	६
तालिका ५:	स्थानीय तह अनुसार सामुदायिक वनहरूको विवरण	८
तालिका ६:	धार्मिक वनको विवरण	९
तालिका ७:	कार्यालयमा दर्ता भएका निजीवनको विस्तृत विवरण	९
तालिका ८:	सामुदायिक वनको मौज्दात अवस्था (प्रति हे. मा)	१०
तालिका ९:	सरकारद्वारा व्यवस्थित वनको मौज्दात अवस्था (प्रति हे. मा)	११
तालिका १०:	सामुदायिक वनमा पुनरुत्पादनको अवस्था	११
तालिका ११:	सरकारद्वारा व्यवस्थित वनमा पुनरुत्पादनको अवस्था	१२
तालिका १२:	सरकारद्वारा व्यवस्थित वनमा गैह्रकाष्ठ वन पैदावारको अवस्था	१२

तालिका १३:	अन्तराष्ट्रिय संरक्षण सूचीमा सूचिकृत प्रजातिहरूको विवरण	१५
तालिका १४:	पाँच वर्षको वन पैदावारको माग	१६
तालिका १५:	सरकारद्वारा व्यवस्थित वनको मौज्जात र स्वीकार्य कटान (प्रजाति अनुसार)	१६
तालिका १६:	सामुदायिक वनको मौज्जात र स्वीकार्य कटान (प्रजाति अनुसार)	१७
तालिका १७:	सङ्कलन गर्न सकिने गैह्र काष्ठ वन पैदावार प्रजातिहरूको विवरण	१७
तालिका १८:	कार्यक्रमको बजेट तथा खर्चको संक्षिप्त विवरण	२१
तालिका १९:	संघ शसर्त अनुदानको पूँजीगत खर्च शिर्षकको राष्ट्रिय वन विकास तथा व्यवस्थापन कार्यक्रमको वित्तीय तथा भौतिक प्रगति विवरण	२२
तालिका २०:	संघ शसर्त अनुदानको पूँजीगत खर्च शिर्षकको जडिबुटी विकास कार्यक्रमको वित्तीय तथा भौतिक प्रगति विवरण	२२
तालिका २१:	प्रदेश सरकारबाट प्राप्त पूँजीगत तर्फका कार्यक्रमको वित्तीय तथा भौतिक प्रगति विवरण	२३
तालिका २२:	प्रदेश सरकारबाट प्राप्त चालू तर्फका कार्यक्रमको वित्तीय तथा भौतिक प्रगति विवरण	२४

चित्रहरू

चित्र नं. १:	व्यवस्थापनको आधारमा वनको विवरण	७
चित्र नं. २:	सव डिभिजन वन कार्यालय अनुसार वनको क्षेत्रफल (हे.) र प्रतिशत (%) श्रोत: FRA, २०१७	८
चित्र नं. ३:	स्थानीय तह अनुसार सा.व. तथा क.व. को विवरण	९
चित्र नं. ४:	आ.व. २०७८/०७९ को कार्यक्रमको संक्षिप्त विवरण	२१

अनुसूचीहरू

अनुसूची १:	डिभिजन वन कार्यालयमा कार्यरत कर्मचारीहरूको विवरण	२६
अनुसूची २:	डिभिजन वन कार्यालयमा कार्यरत डिभिजन वन अधिकृतहरूको कार्य अवधी र नामहरू	२८
अनुसूची ३:	सामुदायिक वन उपभोक्ता समूहको विवरण	२८
अनुसूची ४:	कबुलियती वनको विवरण	४०
अनुसूची ५:	आ.व. ०७८/०७९ मा गैरकाष्ठ वन पैदावारबाट राजश्व सङ्कलन विवरण	४३
अनुसूची ६:	आ व ०७८/०७९ को खोटी निकासी विवरण	४६
अनुसूची ७:	निजी आवादीबाट आ.व. ०७८/०७९ मा भएको काठ निकासीको विवरण	४७
अनुसूची ८:	सामुदायिक वनबाट आ.व. ०७८/०७९ मा निकासी भएको काठको विवरण	४८
अनुसूची ९:	डि.व.का जाजरकोटको आ.व. ०७८/०७९ प्रदेशबाट प्राप्त भएका कार्यक्रमहरूको प्रगति विवरण	४९
अनुसूची १०:	डिभिजन वन कार्यालय जाजरकोटको आ.व. ०७८/०७९ संघीय शसर्त अनुदान तर्फका कार्यक्रमहरूको प्रगति विवरण	५१
अनुसूची ११:	समूह/सहकारी मार्फत जडिबुटी खेती विस्तार भण्डारण प्रशोधन र बजारीकरण कार्यक्रम अन्तर्गत अनुदान प्राप्त गर्ने अनुदानग्राहीको विवरण	५२

अनुसूची १२: टिमुर् खेती विस्तार तथा प्रवर्द्धन कार्यक्रम अन्तर्गत अनुदान प्राप्त गर्ने अनुदानग्राहीको विवरण	५२
अनुसूची १३: जडिबुटी विशेष क्षेत्र विकास कार्यक्रम अन्तर्गत अनुदान प्राप्त गर्ने अनुदानग्राहीको विवरण	५३
अनुसूची १४: आ.व. २०७८/०७९ मा कटान सहमति दिईएको सा.व.उ.स. हरूको विवरण	५४
अनुसूची १५: आ.व. ०७८/०७९ मा भएको वृक्षारोपणको विस्तृत विवरण	५५
अनुसूची १६: आ.व. ०७८/०७९को वन विरुवा उत्पादन विवरण	५५
अनुसूची १७: आ.व. ०७८/०७९ को जडिबुटी विरुवा उत्पादनको विवरण	५६
अनुसूची १८: आ.व. ०७८/०७९ सङ्कलन भएको राजश्वको विवरण	५७
अनुसूची १९: जाजरकोट जिल्लामा जडिबुटी सङ्कलन गर्ने व्यापारिक फर्महरूको विवरण	५७
अनुसूची २०: जाजरकोट जिल्लाको भु-उपयोग नक्सा	६१
अनुसूची २१: जाजरकोट जिल्लाको उचाई अनुसार वनको विभाजन नक्सा	६२
अनुसूची २२: जाजरकोट जिल्लामा रहेका जलाशय देखाईएको नक्सा	६३

भाग १ : जिल्लाको परिचय

१.१ जाजरकोट जिल्लाको परिचय

जाजरकोट कर्णाली प्रदेश अन्तर्गतका १० वटा जिल्लाहरूमध्ये एक जिल्ला हो। यो जिल्ला भौगोलिक क्षेत्रको हिसावले मध्य-पहाडी क्षेत्रमा पर्ने एक पहाडी जिल्ला हो।

- अवस्थिति:- २८°३७' २२" देखि २९°०७' २२" उत्तरी अक्षांश र ८१° ४९' २२" देखि ८२°३४' ४६" पूर्वी देशान्तरसम्म
- क्षेत्रफल:- २२३० वर्ग कि.मि.
- सिमाना:-
पूर्व :- रुकुम पश्चिम जिल्ला
पश्चिम :- दैलेख, जुम्ला र कालिकोट जिल्ला
उत्तर :- डोल्पा र जुम्ला जिल्ला
दक्षिण :- सल्यान र सुर्खेत जिल्ला
- उचाई:- समुन्द्र सतहबाट ६१० मिटरदेखि ५४३५ मिटरसम्म
- जनसंख्या:- १,८९,३६५ (राष्ट्रिय जनगणना २०७८ को प्रारम्भिक नतिजा अनुसार)
- प्रमुख नदी/खोला:- भेरी, नलगाड, छेडागाड, सरुखोला, गार्खाकोटगाड
- तापक्रम:- न्यूनतम ८ डि.से. देखि अधिकतम ३४ डि.से. सम्म
- औषत वर्षा:- वार्षिक १८६८.५ मि.मि.
- राजनीतिक तथा प्रशासनिक विभाजन:-
जाजरकोट जिल्लामा १ वटा संघीय निर्वाचन क्षेत्र तथा २ वटा प्रादेशिक निर्वाचन क्षेत्र रहेको छ। त्यसैगरी यस जिल्लामा ३ वटा नगरपालिका र ४ वटा गाँउपालिका गरी ७ वटा स्थानीय तहहरू रहेका छन् जस अन्तर्गत ७७ वटा वडाहरू रहेको छ। जाजरकोट जिल्लाको प्रशासनिक निम्न बमोजिमको तालिकामा देखाईएको छ।

तालिका १: जाजरकोट जिल्लाको प्रशासनिक विभाजन

संघीय निर्वाचन क्षेत्र	प्रादेशिक निर्वाचन क्षेत्र	न.पा./गा.पा. को संख्या	कैफियत
१	१	भेरी न.पा., नलगाड न.पा., बारेकोट गा.पा. र कुशे गा.पा. का ५,६,७,८,९ नं. वडाहरू	४ वटा स्थानीय तह
	२	छेडागाड न.पा., शिवालय गा.पा., जुनीचाँदि गा.पा. र कशे गा.पा. का १,२,३,४ नं. वडाहरू	४ वटा स्थानीय तह

श्रोत:- जाजरकोट जिल्लाको बस्तुस्थिति विवरण, २०६७

- **जनसंख्या विवरण**
 - जम्मा जनसंख्या:- १८९,३६५ (महिला:- ९५,५७०, पुरुष:- ९३,७९५)
 - घरधुरी संख्या:- ३८०५४
 - प्रमुख धर्म:- हिन्दु, बौद्ध, क्रिश्चियन, मुस्लिम
 - प्रमुख जनजाति:- क्षेत्री, मगर, कामी, ब्राह्मण, ठकुरी
 - मातृभाषा:- नेपाली, मगर

➤ **वनको किसिम**

क) उपोष्ण वन

यस जिल्लामा समुद्र सतहबाट करिब १००० मी. देखि १५०० मी. उचाइसम्म उपोष्ण वन पाइन्छ। भेरी र छेडागाड न.पा. (साबिकको खलंगा, पुन्मा, जगतीपुर, भुर, कार्कीगाउँ, डाँडागाउँ, साल्मा, जुङ्गाथापाचौर, सिमा गा.वि.स.) को अधिकांश भू-भागमा यस प्रकारको वन पाईन्छन्। यस वनमा पाइने मुख्य रुख प्रजातिहरूमा साल, असना र खोटेसल्ला रहेका छन् भने सह प्रजाति साँदन, कर्मा, टुनी, उतिस, जामुन, अंगेरी, बोटधार्गे, खयर, ओखर आदि रहेका छन्। त्यस्तै मुख्य जडबुटीको प्रजातिमा अमला, हरो, बरो, पाखनवेद, टिमुर, सुगन्धवाल, चिराइतो, चुत्रो, बोझो, सिस्तु, काउलो, रिष्टा, तेजपात, दालचिनी, झयाउ आदि पाईन्छन्। वन्यजन्तु प्रजातिमा चितुवा, भालु, चित्तल, बाँदर, लंगुर, पंक्षि प्रजातिमा कालिज, च्याखुरा, ढुकुर, मयुर आदि र सरिसृप प्रजातिमा धामन, करेत, मलसाप्रो, छेपारो आदि पाईन्छन्।

ख) समशितोष्ण वन

समुद्र सतहबाट १५०० मी. देखि २५०० मी. सम्मको भू-भागमा फैलिएको यस किसिमको वन जिल्लाको कुशे गा.पा., शिवालय गा.पा. र छेडागाड न.पा. (साबिकको टालेगाउँ, पजारु, झाप्रा, सुवानाउली, थालारैकर गा.वि.स.) को अधिकांश भू-भाग र बारेकोट गा.पा., जुनीचाँदे गा.पा. र नलगाड न.पा. (साबिकको नायकवाडा, रोकायगाउ, सक्ला, भगवती, रग्दा, पैक, दह गा.वि.स.) को मध्य भू-भागमा पाईन्छन्। यो वनमा पाईने मुख्य रुख प्रजातिहरूमा गोब्रेसल्ला, बाँझ, फलाँट छन् भने अन्य प्रजातिहरूमा लालीगुराँस, खसु, उतिस, मेल, अंगेरी, ठिग्रेसल्ला, लौठसल्ला पाईन्छन्। त्यस्तै जडीबुटी प्रजातिमा सुगन्धवाल, जटामसी, वनलसुन, विषमा, सतुवा, सोमलत्ता, लौठसल्ला, कालादाना, झयाउ आदि पाईन्छन्। वन्यजन्तुहरूमा चितुवा, भालु, मृग, बाँदर, आदि पाईन्छन् भने पंक्षीहरूमा कालिज, च्याखुरा पाईन्छन्।

ग) शितोष्ण/लेकाली वन

समुद्र सतहबाट करिब २५०० मी. देखि माथिको भू-भागमा यस किसिमको वन पाइन्छ। यो क्षेत्रमा जिल्ला बारेकोट गा.पा., नलगाड न.पा. र जुनीचाँदे गा.पा. (साबिकको नायकवाडा, रोकायगाउ, सक्ला, भगवती, रग्दा, पैक, दह गा.वि.स.) को माथिल्लो भू-भाग पर्दछ। यो भेगमा पौष-माघ महिनामा अधिकांस भागमा हिउँ परेको हुन्छ। यो वनमा पाईने मुख्य प्रजातिहरूमा गोब्रे सल्ला, ठिगुरे सल्ला, लालीगुराँस, भोजपत्र, देवदार रहेका छन् जडीबुटीहरूमा यासागुम्बा, झ्याउ, गुचची च्याउ, कारसिङ्गी, पाङ्ग्रा आदि पाईन्छन्। वन्यजन्तुहरूमा भालु, चितुवा, कस्तुरीमृग, हाब्रे आदि पाईन्छन्।

१.२ डिभिजन वन कार्यालय जाजरकोटको परिचय

जाजरकोट जिल्लाको वन क्षेत्रको संरक्षण, संवर्द्धन, विकास र सदुपयोग गरी वनको दिगो वन व्यवस्थापन मार्फत वातावरणीय सन्तुलन कायम गर्दै स्थानीय तथा राष्ट्रिय अर्थतन्त्रमा टेवा पुर्याउने प्रमुख उद्देश्य सहित डिभिजन वन कार्यालय जाजरकोटको स्थापना भएको हो। देशमा संघीयता कार्यान्वयन पश्चात वि.स. २०७५ सालमा नयाँ संरचना स्वीकृत भई आ.व. २०७५/०७६ बाट कार्यान्वयन हुँदै आएको छ। जस अनुसार कर्णाली प्रदेश अन्तरगतको उद्योग, पर्यटन, वन तथा वातावरण मन्त्रालय मातहतमा रहने गरी यस जिल्लामा १ डिभिजन वन कार्यालय र ६ वटा सब डिभिजन वन कार्यालय रहेका छन्। मुख्यतः डिभिजन वन कार्यालय जाजरकोटले वन ऐन, २०७६ बमोजिम जिल्लाका राष्ट्रिय वन अन्तरगतका सरकारद्वारा व्यवस्थित वन, सामुदायिक वन, कबुलियती वन, धार्मिक वनका साथै निजी वन, सार्वजनिक र सहरी वनको स्थानीय तह तथा सरोकारवाला निकायहरूसंग समन्वय तथा सहकार्य गरी व्यवस्थापन तथा संरक्षणका कार्यहरू सम्पादन गर्दै आएको छ।

१.३ डिभिजन वन कार्यालय जाजरकोटको काम, कर्तव्य र अधिकार

जिल्लाको वन सम्पदाको दिगो व्यवस्थापनको मुख्य जिम्मेवारी बोकेको डिभिजन वन कार्यालय जाजरकोटको प्रमुख कार्यहरू निम्नानुसार रहेका छन्।

क) वन संरक्षण

जिल्लामा उपलब्ध श्रोत र साधनको अधिकतम परिचालन गरी डिभिजन वन कार्यालयबाट जिल्लामा रहेका राष्ट्रिय वन क्षेत्रमा हुने वन सम्बन्धी कसुरलाई नियन्त्रण गर्न नियमित एवं आकस्मिक टुर गस्ती कार्यलाई प्राथमिकताका साथ निरन्तरता दिँदै वन विनास, वन अतिक्रमण र चोरी निकासी नियन्त्रणका कार्यहरू सञ्चालन गर्दै आई रहेको छ। विधिको शासन स्थापित गर्न वन र वन्यजन्तु अपराधमा संलग्न भएका कसुरदारहरूलाई वन ऐन २०७६ र राष्ट्रिय निकुञ्ज तथा वन्यजन्तु ऐन २०२९ बमोजिम कारवाही गर्ने गरिएको छ।

वन डढेलो नियन्त्रण तथा व्यवस्थापनका लागि डिभिजन वन कार्यालयले निरोधात्मक तथा प्रतिरोधात्मक दुवै खाले कार्यक्रमहरू सञ्चालन गर्दै आएको छ। स्थानीय रेडियो मार्फत वन डढेलो नियन्त्रण सम्बन्धमा प्रचारात्मक रेडियो कार्यक्रम, भित्ते लेखन, अग्नीरेखा निर्माण र समुदाय स्तरमा वन डढेलो नियन्त्रण सञ्चाल गठन जस्ता निरोधात्मक कार्यहरू गर्दै आएको छ भने अग्नी रोधक सामग्रीहरूको खरिद तथा वितरण गरी समुदायमा आधारित आगलागी नियन्त्रण जस्ता प्रतिरोधात्मक कार्यहरू गर्दै आएको छ।

ख) वन्यजन्तु संरक्षण

यस जिल्लामा डिभिजन वन कार्यालयले वन्यजन्तु संरक्षण कार्यलाई पनि प्राथमिकता दिँदै आएको छ। विभिन्न एफ.एम. तथा छापा माध्यमहरूबाट वन्यजन्तुको संरक्षणका सन्देशमूलक सूचनाहरू सम्प्रेषण गर्दै आएको छ। लोपोन्मुख रेडपण्डा, लोपोन्मुख हिमाली कालो भालु तथा रतुवा मृगहरूको जिल्लाको विभिन्न क्षेत्रबाट सकुशल उद्धार गरी व्यवस्थापन गर्दै आएको छ। त्यसैगरी वन्यजन्तुको महत्वलाई आत्मसात् गराउन जिल्लाका केहि विद्यालयहरूमा वन्यजन्तु सप्ताहको सन्दर्भ पारेर विद्यालय स्तरका प्रतियोगिताहरूको पनि आयोजना समेत गर्दै आएको छ।

ग) सामुदायिक वन व्यवस्थापन

सरकारको वन नीति अनुसार सामुदायिक वन उपभोक्ता समूहलाई पायक पर्ने राष्ट्रिय वनको संरक्षण, सम्बर्धन, विकास र सदुपयोग गर्न सामुदायिक वनको रूपमा हस्तान्तरण गर्ने गरिएको छ। समूहको विधान र सामुदायिक वनको कार्ययोजना तयारीको लागि प्राविधिक सहयोग उपलब्ध गर्ने गरिएको छ। सामुदायिक वनको कार्य योजना नवीकरण गर्न तथा समूहको विधान संशोधन/परिमार्जन गर्न वन उपभोक्ता समूहहरूलाई प्राविधिक सहयोग उपलब्ध गराई स्वीकृत गर्ने गरिएको छ।

घ) नर्सरी स्थापना तथा बिरुवा उत्पादन

जिल्लाको मौजुदा वन जंगल क्षेत्रको हैसियतमा सुधार ल्याउन, क्षतिग्रस्त वन क्षेत्रको पुनःसञ्चितीकरण गर्न, हरियाली बढाउन तथा निजी स्तर, सरकारी निकाय एवं विभिन्न संघ संस्थाहरूबाट गरिने वृक्षारोपण कार्यको लागि आवश्यक पर्ने काठ, दाउरा, डालेघाँस, जडिबुटी र सौन्दर्यवर्धक बिरुवाहरूको माग पूर्ति गर्न डिभिजन वन कार्यालयबाट नर्सरी स्थापना तथा बिरुवा उत्पादनका कार्यक्रम सञ्चालन गरिएको छ। यस्तै वृक्षारोपण गर्ने क्षेत्र बढी भएका वन उपभोक्ता समूहहरूमा उपभोक्ता स्तरीय नर्सरीको कार्यक्रम पनि सञ्चालन गरिएको छ।

ड) जडिबुटी विकास र व्यवस्थापन

डिभिजन वन कार्यालय जाजरकोटबाट जडिबुटी खेती उत्पादन, विस्तार तथा भण्डारण कार्यका लागि कृषकहरूलाई अनुदान तथा प्राविधिक सिप उपलब्ध गराईनुका साथै समग्र जडिबुटीहरूको विकास, प्रवर्द्धन तथा व्यवस्थापनका कार्यक्रमहरू यस कार्यालयबाट सम्पादन हुने हुँदा हाल डिभिजन वन कार्यालयबाट जडिबुटीको सङ्कलन तथा विक्रि वितरणको नियमनकारी भूमिकामा बढी केन्द्रित हुन परेको अवस्था छ। जिल्लाको स्वीकृत पञ्चवर्षिय कार्य योजना तथा सामुदायिक वनहरूको स्वीकृत वन कार्ययोजना अनुसार हरेक वर्ष दिगो रूपमा विभिन्न जडिबुटीहरूको सङ्कलन तथा विक्रि वितरण गर्न डिभिजन वन कार्यालयले सहजीकरण तथा नियमनकारी भूमिका खेलेको छ।

च) निजी वन प्रवर्द्धन

निजी वनलाई प्रभावकारी बनाउन डिभिजन वन कार्यालयले विविध कार्यक्रमहरूको आयोजना गर्दै आएको छ। जिल्ला स्तरमा निजी वन सञ्चालको गठन, निजी वन दर्ता प्रक्रियामा निशुल्क सहजीकरण, संस्थागत विकास लगायत स्थानीय एफ.एम. तथा छापा माध्यमहरूबाट निजी वन दर्ता तथा यसको महत्व सम्बन्धमा प्रचार प्रसार गरेको अवस्था छ।

छ) पर्यटन पूर्वाधार प्रवर्द्धन तथा विकास

प्राकृतिक, धार्मिक, ऐतिहासिक र पुरातात्विक महत्वका स्थानहरूको संरक्षण र प्रवर्द्धन गरी पर्यटन विकासमा जोड दिईएको छ। प्राकृतिक रूपमा मनमोहक र जैविक विविधताले भरिपूर्ण कुशे-मुसे-चाखुरे क्षेत्रलाई पर्यापर्यटनको केन्द्रको रूपमा विकास गर्न पदमार्ग निर्माण, ताल संरक्षण, धर्मशाला निर्माण लगायतका कार्यहरू गर्दै आएको छ।

ज) समन्वय, सहकार्य र सहयोग

डिभिजन वन कार्यालयबाट सञ्चालन गरिने कार्यक्रमहरूको सञ्चालनमा सहयोग पुऱ्याउन, वन अतिक्रमण/डढेलो नियन्त्रण गर्न जस्ता कार्यक्रमहरूको लागि यो कार्यक्रम सञ्चालन गरिएको छ। यस अन्तर्गत डिभिजन वन कार्यालयबाट जिल्ला स्थित सुरक्षा निकाय, राजनीतिक दलका प्रतिनिधिहरू, सरकारी निकाय एवं संघ संस्थाहरूसँग समन्वय गरी आवश्यक सहयोग लिने गरिएको छ।

१.४ डिभिजन वन कार्यालय जाजरकोटको साङ्गठनिक विवरण

डिभिजन वन कार्यालयले प्रदान गर्ने सेवा सुविधालाई सर्वसुलभ गर्ने तथा जिल्लाको वन क्षेत्रको संरक्षण, सम्बर्द्धन र व्यवस्थापन गर्ने उद्देश्यले डिभिजन वन कार्यालय जाजरकोट अन्तर्गत ६ वटा सव डिभिजन वन कार्यालयहरू रहेका छन्। डिभिजन वन कार्यालयको साङ्गठनिक विवरण, पदपूर्तिको अवस्था तथा सव डिभिजन वन कार्यालयको कार्यक्षेत्र तथा मुकाम तालिका २ मा उल्लेख गरिएको छ। साथै यस कार्यालयमा कार्यरत सम्पूर्ण कर्मचारीको विवरण अनुसूची १ र हालसम्मका कार्यालय प्रमुखहरूको नामावली अनुसूची २ मा प्रस्तुत गरिएको छ।

तालिका २: कर्मचारी दरबन्दी तथा संगठनात्मक विवरण

प्रदेश सरकार

उद्योग, पर्यटन, वन तथा वातावरण मन्त्रालय

प्रदेश वन निर्देशनालय

डिभिजन वन कार्यालय जाजरकोट

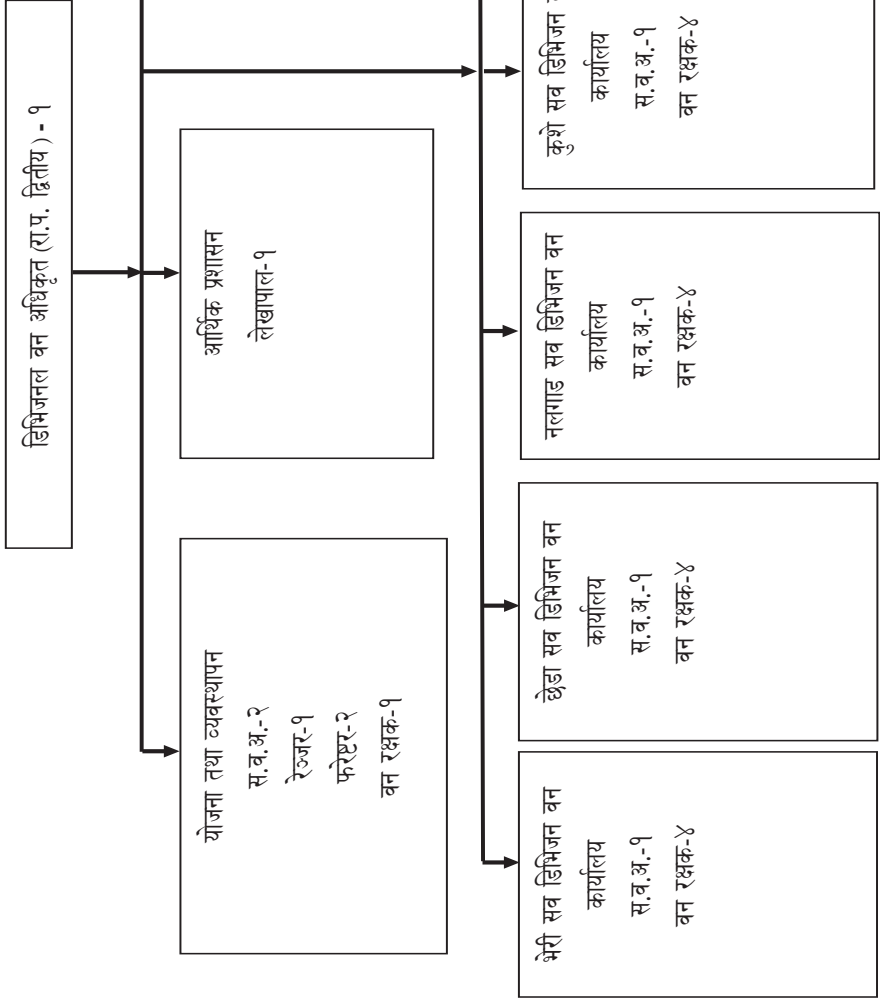

तालिका ३: डिभिजन वन कार्यालय जाजरकोटको पदपूर्तिको अवस्था

क्र.सं.	पद	स्वीकृत दरबन्दी	पदपूर्तिको अवस्था	रिक्त संख्या	कैफियत
१	डि.व.अ.	१	१	०	अधिकृत (आठौं)
२	स.व.अ.	८	३	५	२ जना करारमा
३	रेञ्जर	१	२	०	१ जना करार
४	लेखापाल	१	१	०	
५	नायब सुब्बा	१	१	०	अधिकृत छैटौं
६	फरेष्टर	२	५	०	३ जना फाजिलमा, २ जना अध्ययन विदामा
७	खरिदार	१	०	१	
८	वन रक्षक	२५	२२	३	
९	कार्यालय सहयोगी	२	२	०	
१०	ह.स.चा.	१	१	०	
११	चौकीदार	१	१	०	
	जम्मा	४४	३९	९	

तालिका ४: कार्यालयको फिल्ड इकाई तथा समेटिएका स्थानीय तहहरू

क्र.सं.	सब डिभिजन वन कार्यालयको नाम	कार्यक्षेत्रका गा.पा./न.पा.	सब डि.व.का. को मुकाम
१	भेरी	भेरी न.पा.	भेरी न.पा. -०४, खलंगा
२	छेडा	शिवालय गा.पा र छेडागाड न.पा.	छेडागाड न.पा.-०१, खारा
३	जुनीचाँदे	जुनीचाँदे गा.पा.	जुनीचाँदे गा.पा.-०३, पराले
४	कुशे	कुशे गा.पा.	कुशे गा.पा.-०६, भार्मा
५	बारेकोट	बारेकोट गा.पा.	बारेकोट गा.पा.-०२, लिम्सा
६	नलगाड	नलगाड न.पा.	नलगाड न.पा.-०७, दल्ली

भाग २ : जाजरकोटको जिल्लाको वन तथा वन्यजन्तुको विवरण

२.१ वन क्षेत्रको विवरण

वन भन्नाले पूर्ण वा आंशिक रूपमा रुख वा बुट्यानले ढाकिएको क्षेत्रलाई भनिन्छ। वन ऐन २०७६ ले संरक्षित क्षेत्र बाहिर रहेको वनलाई स्वामित्वको आधारमा राष्ट्रिय वन र निजी वन गरी दुई भागमा विभाजन गरेको छ। साथै व्यवस्थापनको आधारमा राष्ट्रिय वनलाई पुनः सरकारद्वारा व्यवस्थित वन, वन संरक्षण क्षेत्र, सामुदायिक वन, साझेदारी वन, कबुलियती वन र धार्मिक वन गरी ६ प्रकारमा बाँडेको छ।

२.१.१ राष्ट्रिय वन

वनक्षेत्र भन्नाले निजी स्वामित्वको हक भोगको र प्रचलित कानूनले अन्यथा व्यवस्था गरेको बाहेकको वन सिमाना लगाइएको वा नलगाइएको वनले घेरिएको वा वनभित्र रहेको घाँसे मैदान, खर्क, हिउँले ढाकेको वा नढाकेको नाङ्गो पहाड, बाटो, पोखरी, ताल तलैया, सिमसार, नदी, खोलानाला, बगर, पर्ती वा ऐलानी जग्गाले ओगटेको क्षेत्रलाई जनाउँछ। यस जिल्लाको कुल वनको क्षेत्रफल १३४४७० हेक्टर (झाडी बुट्यान समेत) रहेको छ। जसमध्ये आ.व. २०७८/०७९ को अन्तसम्ममा ५६२६६.४५ हेक्टर वन सामुदायिक वन, ८३१.७५ हेक्टर कबुलियती वन, ९.६४ हेक्टर धार्मिक वन पर्ने हुँदा बाँकी वन क्षेत्रलाई सरकारद्वारा व्यवस्थित वनको रूपमा डिभिजन वन कार्यालय जाजरकोटबाट व्यवस्थापन गरिरहेको छ।

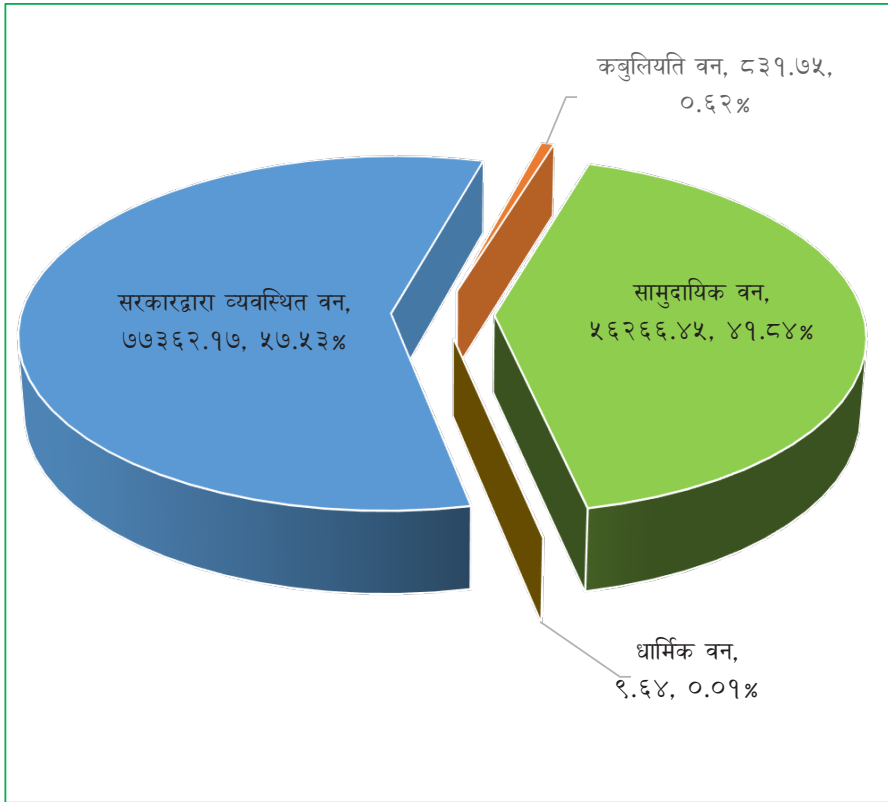

चित्र नं. १: व्यवस्थापनको आधारमा वनको विवरण

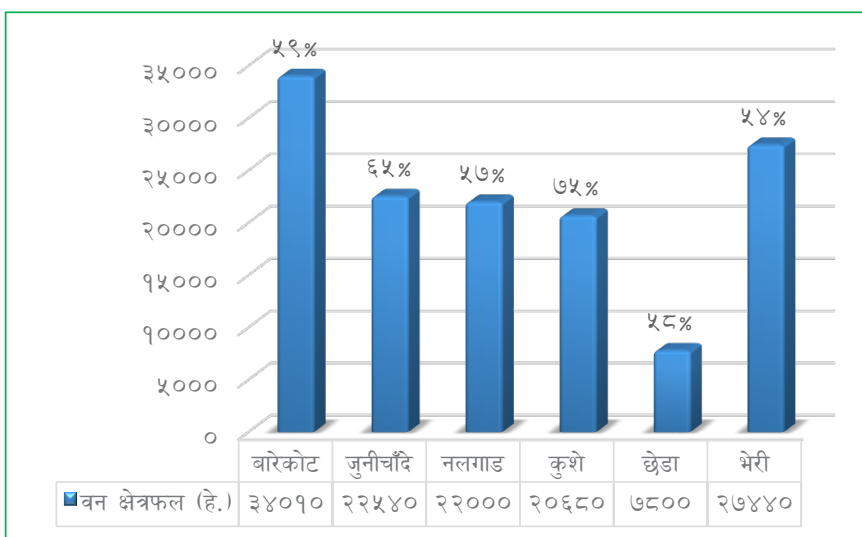

चित्र नं. २: सब डिभिजन वन कार्यालय अनुसार वनको क्षेत्रफल (हे.) र प्रतिशत (%) श्रोत: FRA, २०१७

क) सामुदायिक वन

सामुदायिक वन भन्नाले वन ऐन २०७६ को दफा १८ बमोजिम उपभोक्ता समूहलाई हस्तान्तरण गरिएको वनलाई भनिन्छ। जाजरकोट जिल्लामा हालसम्म ३०४ वटा सामुदायिक वन उपभोक्ता समूहलाई ५६२६६.४५ हेक्टर वनक्षेत्र हस्तान्तरण गरिएको छ जसबाट ३१५६० घरधुरी प्रत्यक्ष वा परोक्ष रूपमा लाभान्वित भएका छन्। सामुदायिक वन उपभोक्ता समूहको विस्तृत विवरण अनुसूची ३ मा प्रस्तुत गरिएको छ। साथै स्थानीय तह अनुसार सामुदायिक वनहरूको विवरण तालिका ५ मा देखाईएको छ।

तालिका ५: स्थानीय तह अनुसार सामुदायिक वनहरूको विवरण

स्थानीय तहको नाम	सा.व. संख्या	सा.व. क्षेत्रफल (हे.)	घरधुरी संख्या
वारेकोट गाउँपालिका	३३	५२१४.५८	३१६५
कुशे गाउँपालिका	३७	८३४६.२७	३८४०
जुनीचाँदे गाउँपालिका	२९	५२१२.७६	३०६७
शिवालय गाउँपालिका	२५	६९८२.२८	२६०२
छेडागाड नगरपालिका	७४	१३७०४.१६	८२३६
भेरी नगरपालिका	६३	१०२४७.७१	६३२७
नलगाड नगरपालिका	४३	६५५८.६९	४३२३
जम्मा	३०४	५६२६६.४५	३१५६०

ख) कबुलियती वन

कबुलियती वन भन्नाले वन ऐन २०७६ को दफा २६ बमोजिम व्यवस्थापन गरिने राष्ट्रिय वन बुझिन्छ। डिभिजन वन कार्यालयले गरिबीको रेखामुनी रहेका जनताको गरिबी न्यूनीकरणको लागि कार्ययोजना बनाई वनको संरक्षण र विकास हुने गरी आय आर्जन हुने कार्यक्रम सञ्चालन गर्न त्यस्ता जनतालाई कबुलियती वनको रूपमा राष्ट्रिय वन क्षेत्र उपलब्ध

गराउन सक्नेछ। जाजरकोट जिल्लामा हालसम्म ६० वटा कबुलियती वन उपभोक्ता समूहलाई ८३१.७५ हेक्टर वन क्षेत्र कबुलियती वनको रूपमा व्यवस्थापन गर्न हस्तान्तरण गरिएको छ (चित्र नं. ३ र अनुसूची ४)।

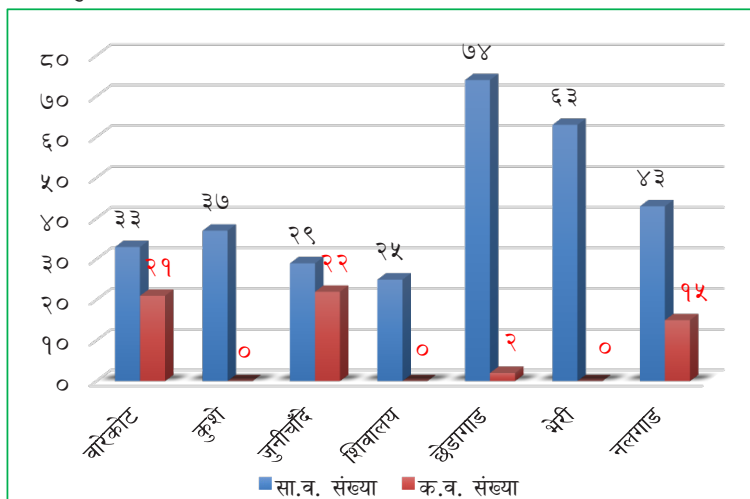

चित्र नं. ३: स्थानीय तह अनुसार सा.व. तथा क.व. को विवरण

ग) धार्मिक वन

वन ऐन २०७६ को दफा २८ मा डिभिजन वन कार्यालयले परापूर्व कालदेखि धार्मिक निकाय र त्यसको वरिपरिको वन संरक्षणका लागि धार्मिक निकाय, समूह वा समुदायलाई धार्मिक वन हस्तान्तरण गर्न सकिने व्यवस्था छ। सोही अनुसार जिल्लामा हाल सम्म १ वटा धार्मिक समूह दर्ता भएको छ। धार्मिक वनको विवरण निम्न उल्लेखित तालिका ६ मा प्रस्तुत गरिएको छ।

तालिका ६: धार्मिक वनको विवरण

क्र.सं.	समूहको नाम	ठेगाना	क्षेत्रफल हे.	घुरघुरी	जनसंख्या
१.	साइटा शिवगुफा धार्मिक वन उपभोक्ता समूह	भेरी नगरपालिका वडा नं २, जाजरकोट	९.६४	८०	३७८

२.१.२ निजी वन

आफ्नो निजी नम्बरी जग्गामा रोपिएका वा संरक्षण गरिएका बोट विरुवाहरू भएको वनलाई निजी वन भनिन्छ। जाजरकोट जिल्लामा प्रत्येक घर वरिपरि कृषि वन, सार्वजनिक जग्गाहरूमा सार्वजनिक वनको सम्भावना भएता पनि जनचेतना तथा प्रचार प्रसारको कमी, पर्याप्त राष्ट्रिय वन भएको आदि कारणले हाल जम्मा ८ वटा मात्र निजी वन दर्ता भएको छ (तालिका ७)।

तालिका ७: कार्यालयमा दर्ता भएका निजीवनको विस्तृत विवरण

क्र.सं.	आ.व.	जग्गा धनिको नाम र ठेगाना	कित्ता नं.	क्षेत्रफल	रुख विरुवाको अवस्था
१	२०७३/७४	वीर बहादुर खड्का, कुशे-५	११४४	९-९-३-१	तेजपात र टिमूर
२	२०७३/७४	विर बहादुर पुन,	३५४, ३५५	४-१२-२-२	तेजपात, टिमूर, काउलो र ओखर

क्र.सं.	आ.व.	जग्गा धनिको नाम र ठेगाना	कित्ता नं.	क्षेत्रफल	रुख बिरुवाको अवस्था
		छेडागाड-१०			
३	२०७४/७५	पुष्पराज शाही, जुनीचाँदे-५	७९९, ८४३, ८५०, ८५१, ८६६	६६-१-६-११	तेजपात, टिमूर, काउलो र ओखर, बुद्धचित्त, रुद्राक्ष, बाँझ, कटुस, उत्तिस आदि
४	२०७४/७५	धन बहादुर बुढा, छेडागाड न.पा.-२	३०२	१०-०-२-३	तेजपात र टिमूर
५	२०७४/७५	पानसरी रावत, भेरी न.पा.-१	३८६ र ३९६	१-५-४-५	सिमल, सिसौ, खयर, मसला र इपिल र आँप
६	२०७६/७७	प्रेम बहादुर थापा, नलगाड न.पा.-३	१०७	६-३-२-३	टिमुर
७	२०७६/७७	भिम बहादुर बस्नेत, भेरी न.पा.-१	८८१ र २१३७	९-१-४-३	साल, टुनी, हरो, आँप, तिमिलो, सिसौ, काउलो, जामुन, चिउरी
८	२०७६/७७	गोविन्द जंग शाह, भेरी न.पा.-१	३१२	१८-१५-३-०	साल, सिमल, चिउरी, सादन, आँप, साज, हरो

२.२ मुख्य प्रजातिहरूको वितरण तथा बृद्धि मौज्जात

जिल्लाको अधिकांश वन क्षेत्र प्राकृतिक वनको रूपमा रहेको छ। यस जिल्लाको वनक्षेत्रमा मुख्यतया: खोटेसल्ला, गोब्रे सल्ला, साल, असना लगायतका रुख प्रजातिहरू पाइन्छन्।

क) सामुदायिक वन

जाजरकोट जिल्लामा हालसम्म ३०४ वटा सामुदायिक वन उपभोक्ता समूहलाई पायक पर्ने वनको संरक्षण, सम्बर्द्धन, विकास र सदुपयोग गर्ने गरी सामुदायिक वनको रूपमा ५६२६६.४५ हेक्टर राष्ट्रिय वन हस्तान्तरण भएको छ। सामुदायिक वनहरूको कार्ययोजना अध्ययन गरी हेर्दा अधिकांश वन प्राकृतिक रूपमा रहेको देखिन्छ। यस जिल्लाको सामुदायिक वनको वन श्रोत सर्वेक्षणबाट प्राप्त तथ्यांकलाई विश्लेषण गर्दा सामुदायिक वनमा पोल र रुखको प्रति हेक्टर औसत संख्या क्रमशः १२६ र ५८ रहेको छ भने रुख तथा पोलको प्रति हेक्टर औसत मौज्जात ९८.३२ घन मी. रहेको छ।

तालिका ८: सामुदायिक वनको मौज्जात अवस्था (प्रति हे. मा)

क्र.सं.	वनको किसिम	प्रजाति	पोल संख्या (प्रति हेक्टर)	रुख संख्या (प्रति हेक्टर)	मौज्जात संख्या (प्रति हेक्टर)	कैफियत
१	प्राकृतिक	खोटेसल्ला	४७	२४	४४.६	
		साल मिश्रित	३०	९	३०.२४	
		अन्य	४९	२५	२४.४८	

ख) सरकारद्वारा व्यवस्थित वन

यस जिल्लामा सामुदायिक वनको रूपमा हस्तान्तरण भएको वन भन्दा पश्चिम उत्तरको दैलेख, कालिकोट जुम्ला र डोल्पा जिल्लाको सिमानासँग जोडिएको वन क्षेत्र सरकारद्वारा व्यवस्थित वनको रूपमा रहेको छ। यस वनको क्षेत्रफल ७७३६२.१७ हे. छ। सामुदायिक वन श्रोत सर्वेक्षण मार्गदर्शन २०६१ अनुसार सरकारद्वारा व्यवस्थित वनक्षेत्रमा विभिन्न स्थानमा लिईएको स्याम्पल प्लटको श्रोत सर्वेक्षणबाट प्राप्त तथ्याङ्कलाई विश्लेषण गर्दा सरकारद्वारा व्यवस्थित वनमा पोल र रुखको प्रति हेक्टर औसत संख्या क्रमशः १२२ र ५५ रहेको छ भने रुख तथा पोलको प्रति हेक्टर औसत मौज्दात ८५.२ घन मी. प्रति हेक्टर रहेको छ (तालिका ९)।

तालिका ९: सरकारद्वारा व्यवस्थित वनको मौज्दात अवस्था (प्रति हे. मा)

क्र.सं.	वनको किसिम	प्रजाति	पोल संख्या (प्रति हे.)	रुख संख्या (प्रति हे.)	मौज्दात (घ.मी. प्रति हे.)	कैफियत
१	प्राकृतिक	खोटेसल्ला	४१	२०	४४.२	
		साल मिश्रति	२९	७	१६.५	
		अन्य	५२	२८	२२.५	
जम्मा			१२२	५५	८५.२	

श्रोत:- डि.व.का. पञ्चवर्षिय कार्ययोजना, २०७५

२.३ प्राकृतिक पुनरुत्पादनको अवस्था

यस जिल्लामा भएको राष्ट्रिय वन क्षेत्रलाई सामुदायिक वन र सरकारद्वारा व्यवस्थित वनको रूपमा वर्गीकरण गरी सोही अनुसार पुनरुत्पादनको अवस्था विन्लेषण गरिएको छ। साथै यस जिल्लाको सम्पूर्ण वनक्षेत्र (सामुदायिक वन, सरकारद्वारा व्यवस्थित वन) प्राकृतिक वनक्षेत्र भएकोले सोही बमोजिम तथ्याङ्कहरू समावेश गरिएको छ (तालिका १०)।

क) सामुदायिक वन

जाजरकोट जिल्लामा हालसम्म हस्तान्तरण भएका सामुदायिक वनहरूको कार्ययोजना अध्ययन गर्दा सामुदायिक वनहरूमा पुनरुत्पादन अवस्था समग्रमा राम्रो रहेको छ (तालिका १०)। सामुदायिक वनमा पाइने मुख्य विरुवा तथा लाश्रा प्रजातिहरूमा खोटेसल्ला, साल र असना रहेका छन्।

तालिका १०: सामुदायिक वनमा पुनरुत्पादनको अवस्था

क्र.सं.	पुनरुत्पादनको अवस्था	वनको किसिम	संख्या प्रति हेक्टर	कैफियत
१	विरुवा	खोटेसल्ला	३७४१	
		अन्य	१०१०७	
		जम्मा	१३७३५	
२	लाश्रा	खोटेसल्ला	१६१०	
		अन्य	१९०५	
		जम्मा	३५३८	

श्रोत:- डि.व.का. पञ्चवर्षिय कार्ययोजना, २०७५

ख) सरकारद्वारा व्यवस्थित वन

सामुदायिक वन श्रोत सर्वेक्षण मार्गदर्शन २०६१ अनुसार सरकारद्वारा व्यवस्थित वनक्षेत्रमा विभिन्न स्थानमा लिईएको स्याम्पल प्लटको श्रोत सर्वेक्षणबाट प्राप्त तथ्याङ्कलाई विश्लेषण गर्दा यस जिल्लामा सरकारद्वारा व्यवस्थित वनको अवस्था समग्रमा राम्रो रहेको छ (तालिका ११)।

तालिका ११: सरकारद्वारा व्यवस्थित वनमा पुनरुत्पादनको अवस्था

क्र.सं.	पुनरुत्पादनको अवस्था	प्रजाति	संख्या प्रति हेक्टर	कैफियत
१	विरुवा	खोटेसल्ला	२१३३	
		लौठसल्ला	७४२	
		अन्य	४९३९	
		जम्मा	७८१९	
२	लाश्रा	खोटेसल्ला	९३६	
		लौठसल्ला	२११	
		अन्य	२०१५	
		जम्मा	३१६२	

श्रोत:- डि. व. का. पञ्चवर्षिय कार्ययोजना, २०७५

२.४ गैहकाष्ठ वन पैदावारको अवस्था

यस जिल्लाको वनक्षेत्र जैविक विविधतामा धनी छ। यस जिल्लामा परम्परागत र व्यवसायिक रूपमा पाइने गैहकाष्ठ वन पैदावार प्रजातिहरू प्रचुर मात्रामा पाइन्छ। जैविक विविधताको संरक्षणको हिसाबले दिगो रूपमा वन पैदावारहरू सङ्कलन गरिने भएको हुँदा त्यस्ता प्रजातिहरूको श्रोत सर्वेक्षण गरिएको छ सो को प्राप्त विवरण तालिका १२ मा प्रस्तुत गरिएको छ।

तालिका १२: सरकारद्वारा व्यवस्थित वनमा गैहकाष्ठ वन पैदावारको अवस्था

क्र.सं.	प्रजाति	बैज्ञानिक नाम	औषत विरुवा संख्या/प्रति हेक्टरमा
१	अतिस	<i>Aconitum heterophyllum/ Delphinium himalayai</i>	१११.१
२	कचुर	<i>Curcuma zedoaria</i>	६५
३	कुटकी	<i>Neo-picrorhiza scrophulariifolia</i>	३८९.४
४	कुरिलो	<i>Asparagus spp.</i>	१६०.२
५	चुत्रो जरा	<i>Berberis spp.</i>	१६.९
६	जटामसी	<i>Nardostachys grandiflora</i>	२२००
७	टुकफिल	<i>Taraxacum officinale</i>	९०
८	पदमचाल/अमलवेद	<i>Rheum austral</i>	४८.६६
९	पाषणवेद	<i>Bergenia ciliate</i>	१४.९०
१०	वन प्याज	<i>Allium spp.</i>	१९२
११	वन लसुन	<i>Allium wallichii</i>	१६०
१२	बिष / बिषमा	<i>Aconitum spp.</i>	३१२
१३	सतुवा	<i>Paris polyphylla</i>	४१०
१४	सिस्नु पात	<i>Urtica dioica</i>	१८७.२
१५	सुगन्धवाल	<i>Valeriana jatamansi, V. wallichii</i>	३४५
१६	बोझो	<i>Acorus calamus</i>	६१९
१७	भुतकेश	<i>Selinum tenuifolium</i>	४४०.४
१८	नेपाली दालचिनी	<i>Cinnamomum tamala</i>	१०
१९	काउलो पावन	<i>Persea spp.</i>	१४

क्र.सं.	प्रजाति	बैज्ञानिक नाम	औषत विरुवा संख्या/प्रति हेक्टरमा
२०	भोजपत्र	<i>Betula utilis</i>	१०
२१	चुत्रोको बोक्रा	<i>Berberis spp.</i>	१६.९
२२	तितेपाती	<i>Artemisia spp.</i>	२८५
२३	तेजपात	<i>Cinnamomum tamala</i>	९.८
२४	मजिठो	<i>Rubia manjith</i>	२३०
२५	लौठ सल्ला	<i>Taxus bacata</i>	१६.०४
२६	सोमलता	<i>Ephedra gerardiana</i>	६२७.४
२७	अमला	<i>Phyllanthus emblica</i>	५.७
२८	कालादाना	<i>Ipomoea spp</i>	६७०
२९	टिमु	<i>Zanthoxylum armatum</i>	५.८
३०	पाङ्ग्रा	<i>Entada phaseoloides, Aesculus Indica</i>	४.८
३१	बरो	<i>Terminalia bellerica</i>	३
३२	हरो	<i>Terminalia chebula</i>	४
३३	रिठा	<i>Sapindus mukorossi</i>	५
३४	सजिवन	<i>Jatropha curcas</i>	५
३५	सुगन्ध कोकिला	<i>Cinnamomum glaucescens</i>	५.३
३६	गुच्छी च्याउ	<i>Morchella spp</i>	७३५.३
३७	चिरईतो	<i>Swertia spp.</i>	९५५
३८	जिवन्ती	<i>Orchids</i>	२९०
३९	झ्याउ	<i>Lichen</i>	१३६८.६
४०	यासागुम्बा	<i>Cordyceps spp.</i>	२००
४१	काकरसिङ्गी	<i>Insect gall on Pistacia integerrima</i>	१७०
४२	मईन	<i>Bee wax</i>	२०
४३	मह	<i>Bee honey</i>	४५
४४	लाहा/लोहवान	<i>Lac gum</i>	४०
४५	शिलाजित	<i>Rock exudate/Asphaltum</i>	६६
४६	अल्लो	<i>Girardinia diversifolia</i>	६००
४७	लोक्ता	<i>Daphne spp.</i>	१७०
४८	खोटेसल्लाको सिम्टा	<i>Pinus spp.</i>	१२६.९
४९	खोटेसल्लाको खोटो	<i>Pinus spp.</i>	१२६.९
५०	बेल	<i>Aegle marmelos</i>	८
५१	चिउरी	<i>Aesandra butyracea</i>	६.५
५२	सेतकचिनी जरा	<i>Polygonatum spp.</i>	४७८.५१
५३	बुकी फुल	<i>Gnaphalium spp./ Anaphalis spp.</i>	३४५
५४	काफल	<i>Myrica esculenta</i>	७
५५	पाँच औले	<i>Dactylorhiza hatagirea</i>	६००

क्र.सं.	प्रजाति	बैज्ञानिक नाम	औषत विरुवा संख्या/प्रति हेक्टरमा
५६	निरमसी	<i>Delphinium denudatum</i>	९३०
५७	भृङ्गराज	<i>Eclipta prostrate, E. alba</i>	६०
५८	कामराज	<i>Helmithostachys zeylanica</i>	१५०
५९	गुर्जो	<i>Tinospora sinensis, T.cordifolia</i>	३८०
६०	धुपी पात	<i>Juniperus spp.</i>	१३.६
६१	कुकुरडाईनो	<i>Smilax spp.</i>	१६२.६
६२	सुनाखरी	<i>Orchids</i>	४५०
६३	कालीकाठको दाना	<i>Myrisne semiserrata</i>	८
६४	पानी अमला	<i>Nephrolepis cordifolia</i>	८०
६५	साधारण च्याउ	<i>Wild mushroom</i>	११३३.२
६६	सुनपाती	<i>Rhododendron anthopogon</i>	१४०
६७	घसिन्ने	<i>Gaultheria fragrantissima</i>	७५०
६८	रातो च्याउ	<i>Ganoderma lucidum</i>	६
६९	ढटेलो दाना	<i>Prinsepia utilis</i>	१२६०.५
७०	बिषफेज	<i>Polypodium vulgare</i>	१०६१.५
७१	अखेनो घोडेमच्चो	<i>Thymus linearis</i>	१०६.५

श्रोत:- डि.व.का. पञ्चवर्षिय कार्यायोजना, २०७५

२.५ वन्यजन्तुहरुको विवरण

२.५.१ स्तनधारी, चरा, घस्रने प्रजाति, माछा प्रजातिको विवरण

जैविक विवधता संरक्षणमा लाग्नु भएका श्री गोविन्द बहादुर सिंहको अभिलेख अनुसार जाजरकोट जिल्लामा पाईने २६ प्रजातिका स्तनधारी र २३६ प्रजातिका चराहरु पाइन्छन्। त्यसैगरी ४९ प्रजातिका माछा र २५ प्रजातिका रेप्टाइल्स अभिलेख गरिएको छ। यस जिल्लामा पाइने दुर्लभ तथा लोपोन्मुख स्तनधारी वन्यजन्तु प्रजातिहरुमा कस्तुरी मृग, कालो सालक, हाब्रे, हिमाली कालो भालु, धर्वाँसे चितुवा रहेका छन् भने अन्य स्तनधारी वन्यजन्तु प्रजातिहरुमा खरायो, वन लोखर्के, बाँदर, स्याल, फ्याउरो, रतुवा, मलसाप्रो, न्याउरी मुसा, निर बिरालो, दुम्सी, हिमाली लंगुर, बाँदेल, चरी बाघ आदि रहेका छन्। वन्यजन्तुको बासस्थानमा भएको विनासको कारणले गर्दा हालका दिनहरुमा यी जनावरहरुको संख्यामा कमि भएको स्थानीयको जनगुनासो छ। यस जिल्लामा अभिलेख गरिएका चरा प्रजातिहरुमा डाँफे, मुनाल, कालिज, गिद्ध, गरुड, जलेवा, वनसरा, बाज, डाँग्रैरूपी, मुसी लेकचरी, काकाकुल, परेवा, हलेसो, मलेवा, चिबे, मारुनी, धोबिनी चरा, कटुस टाउके, चाँचरी, तिन्नो, चिमिले, खोक्रास, मनिनुण्डक, कास्टकुट, काठफोर, कोइली, सुगा, हाप्सिलो, डन्डुल, बिरही चरी, ठेउवा, मुरली चरा, माटिकोरे, च्याखुरा, कालोचील, कालोतिन्ना, ढुकुर, कुथुके, काग, जुल्फे, जुरेली, फिस्टा, सेतो टाउके, जल खन्जरी, काली कल्बौडे, जलेवा, भद्राई, सुनचरी, हुचिल, रानी चरी, टिमटमा, उल्लु आदि पर्दछन्। सन् २०२० मा जाजरकोटको वारेकोट क्षेत्रमा दुर्लभ चरा राजगिद्ध पनि भेटिएको थियो। सरीसृप प्रजातिमा धामन, हरेउ, छेपारो आदि भेटिन्छन्।

२.५.२ वन्यजन्तुका लागि महत्वपूर्ण मानिएका स्थानहरु

स्तनधारी वन्यजन्तुहरु विशेष गरी रेड पाण्डा, लाखर्के, बादर, स्याल, चितुवा, कस्तुरी मृग, फ्याउरो, मलसाप्रो, न्याउरी मुसा, लंगुर बदेल्को लागि नायकवडा, रोक्यागाउँ, रगदा, भगवती, दह, पैक आदि स्थानहरु महत्वपूर्ण मानिएको वन क्षेत्रहरुमा

पर्दछन्। यस जिल्लाको बारेकोट क्षेत्र (पैक, रामीडाडा, सक्ला, रोकायगाउ, नाउकवडा, भगवती र ररदा) मा प्रशस्त मात्रामा रेडपान्डा भेटिन्छन्। यस जिल्लाको बारेकोट, कुशे तथा जुनीचाँदे गा.पा. को माथिल्लो क्षेत्रमा (साबिकका नायकवडा, रोकायगाउ, पैक, दह आदि गा.वि.स.हरूमा) कस्तुरी मृग राम्रै संख्या रहेको स्थानीय बासिन्दाहरूको भनाई रहेको छ। यस जिल्लामा लोप हुन लागेको अवस्थामा रहेका गिद्धहरू भेरी नदीको तीरहरूमा राम्रै संख्यामा देखिन्छ। त्यस्तै गरि लोप हुन लागेको अवस्थामा रहेको राज गिद्ध पनि पहिलो पटक यस जिल्लाको अग्राखोला, बारेकोटमा देखिएको छ।

२.५.३ वन्यजन्तु संरक्षण

जिल्लाको वन क्षेत्रमा पाइने वन्यजन्तुहरूको सहभागितामूलक ढङ्गबाट संरक्षण गरिदै आईएको छ। खासगरी यस जिल्लाको सामुदायिक वन क्षेत्रमा पाइने वन्यजन्तुहरूको सामुदायिक वन उपभोक्ता समूह मार्फत संरक्षण हुँदै आएको छ। डिभिजन वन कार्यालयले समेत जिल्ला भित्रका वन क्षेत्र तथा वन क्षेत्र बाहिर समेत नियमित गस्ती तथा सुराकी परिचालन गरी वन्यजन्तुको चोरी तस्करी नियन्त्रण गर्दै आएको छ। समय समयमा स्थानीय बासिन्दाबाट समेत वन्यजन्तु वन क्षेत्र बाहिर रहेको खबर प्राप्त भई डिभिजन वन कार्यालयले वन्यजन्तुको उद्धार गर्ने गरेको छ। प्रहरी प्रशासनसँगको समन्वयमा समेत वन्यजन्तुको चोरी तस्करी नियन्त्रण गर्ने गरिएको छ। सिमित श्रोत र साधन, वनमाथिको अत्यधिक चाप, बासस्थानको विनास, अवैध चोरी सिकारी, वन्यजन्तु सम्बन्धी कर्मचारीहरूमा ज्ञान, शिप र अनुभवको अभाव, वन संरक्षण व्यवस्थापनका अन्य कार्यहरूको कार्यबोझ जस्ता कारणहरूले गर्दा वन्यजन्तु संरक्षण चुनौतिको विषय बनेको छ। यस जिल्लामा पाइने साइटिस सूचीमा सूचिकृत वन्यजन्तु प्रजातिहरूको विवरण तालिका १३ मा दिइएको छ।

तालिका १३: अन्तराष्ट्रिय संरक्षण सूचीमा सूचिकृत प्रजातिहरूको विवरण

क्र.सं.	स्थानीय नाम	वैज्ञानिक नाम	CITES	IUCN	कैफियत
स्तनधारी जन्तु (Mammals)					
१	चितुवा	<i>Panthera pardus</i>	I	LR/lc	
२	बनबिरालो	<i>Felis chaus</i>	II	LR/lc	
३	रातो बाँदर	<i>Maca mulatta</i>	II	LR/nt	
४	ढेडु	<i>Presbytes entellus</i>	I	LR/nt	
पंक्षी (Aves)					
१	हुचिल हाप्सिलो	<i>Bubo bubo</i>	II		
२	कैलो मलाहा हुचील	<i>Ketupa flavipes</i>	II		
३	पानी हास	<i>Aythya nyroca</i>	II		
४	डुन्डुल	<i>Glaucidium radiatum</i>	II		
५	बौडाई	<i>Falco tinnunculus</i>	II		
घस्रने जातका जन्तु (Reptiles)					
१	अजिङ्गर	<i>Python spp.</i>	I	V	
२	सुन गोहोरो	<i>Varanus flavescens</i>	I	I	

भाग ३ : वन सदुपयोग

३.१ वनपैदावारको माग र आपूर्तिको अवस्था

क) वन पैदावारको माग

यस जिल्लामा ५ वर्षको लागि प्रक्षेपण गरिएको वन पैदावार (काठ र दाउरा) को माग तालिका १४ मा उल्लेख गरिएको छ।

तालिका १४: पाँच वर्षको वन पैदावारको माग

क्र.सं.	आर्थिक वर्ष	जनसंख्या*	घरधुरी*	दाउरा (चट्टा) **	काठ (घ.फि.)***
1	०७९/०८०	१८९,३६५	३८०५४	३०४४	३९९,५६०
2	०८०/०८१	१९१,२५९	३८९,२९	३११४	४०३,५५६
3	०८१/०८२	१९३,१७१	३९८,२५	३१८६	४०७,५९१
4	०८२/०८३	१९५,१०३	४०७,४१	३२५९	४११,६६७
5	०८३/०८४	१९,७०५४	४१६,७८	३३३४	४१५,७८४

श्रोत:- * राष्ट्रिय जनगणना २०१८ को प्रारम्भिक नतिजाको आधारमा प्रक्षेपण गरिएको।

** दाउराको खपत पहाडमा ६४० कि.ग्रा. प्रति परिवार प्रतिवर्ष तथा जाजरकोट जिल्लामा २०६८ को जनगणना अनुसार कुल घरधुरीको ९८.९१ प्रतिशतले इन्धनको रूपमा दाउरा खपत गर्ने आधारमा प्रक्षेपण गरिएको।

*** काठको खपत ०.०६ घ.मि. (२.११ घ.फि.) प्रति व्यक्ति प्रति वर्ष आधारमा प्रक्षेपण गरिएको।

ख) वन पैदावारको आपूर्ति

जाजरकोट जिल्लामा विशेषगरी सामुदायिक वनबाट काठ दाउराको आपूर्ति हुँदै आएको छ। वन पैदावारको माग अनुसार काठ करिब १०० प्रतिशत र दाउरा करिब ५० प्रतिशत मात्र आपूर्ति भएको देखिन्छ। बजार क्षेत्रमा इन्धनको रूपमा ग्याँस प्रयोग भएको पाईन्छ। यस जिल्लाको ३०४ वटा सामुदायिक वन उपभोक्ता समूहहरूमा ३१५,६० घरधुरीका संलग्न छन्। यसरी जिल्लाको कुल जनसंख्याको ठूलो हिस्साको वन पैदावारको मागलाई सतत रूपमा पुरा गर्नका लागि वनको संरक्षण मात्र गरेर पुग्दैन। वनको दिगो व्यवस्थापन मार्फत वन पैदावारको उत्पादकत्वमा बृद्धी गर्न पनि उत्तिकै जरुरी देखिन्छ।

तालिका १५: सरकारद्वारा व्यवस्थित वनको मौज्जात र स्वीकार्य कटान (प्रजाति अनुसार)

क्र.सं.	प्रजाति	औषत मौज्जात घ.मि. (प्रति हे.)	प्रजाति फैलिएको वनको क्षेत्रफल (हे.)	जम्मा मौज्जात (घ.मि.)	वार्षिक बृद्धि	वार्षिक स्वीकार्य कटान आयतन (घ.मि.)	काठ (घ.मि.)	दाउरा (चट्टा)
१	साल	३०.३४	४३००	१३००३२	१३००.३२	५२०.१३३	३१२.०८	१४.६८
२	असना	२३.१४८	१३४	३१४६.३२	३१.४६	१२.५९	७.१५५	०.३६
३	खयर	२३.४८	५३७	१२६०८.७६	१२६.०९	५०.४४	३०.२६	१.४२
४	खोटेसल्ला	४४.६	१५३६०	६८५०५६	६८५०.५६	२७४०.२२	१६४४.१३	७७.३४
५	गोब्रेसल्ला/ ठिग्रेसल्ला	२३.१४८	२३००	५४००४	५४०.०४	२१६.०२	१२९.६१	६.१
६	देवदार	२३.१४८	२१७६	५१०९.१८७१	५१.११	२०.४४	१२.२६	०.५८
७	गुराँस	२३.४८	२२३००	५४००४	५४०.१०४	२१६.०२	१२९.६१	६.१
८	बाँझ	२३.१४८	३२००	७५१३६	७५१.३६	३००.५४	१८०.३३	८.४८
९	लौठसल्ला	२३.१४८	३४२	८०३०.१६	८०.१३	३२.१२	१९.२७	०.९१
१०	अन्य	२३.१४८	५३७	१२६०८.१७६	१२६.०९	५०.४४	३०.२६	१.४२
	कुल जम्मा		२३२२७६		१०३९७३६	४१५८.९४	२४९५.३७	११७.३८

श्रोत: डि.व.काको पञ्चवर्षिय कार्ययोजना, २०७५

तालिका १६: सामुदायिक वनको मौज्जात र स्वीकार्य कटान (प्रजाति अनुसार)

क्र.सं.	प्रजातिको नाम	औषत मौज्जात (घ.मि. प्रति हे.)	प्रजाति फैलिएको वनको क्षेत्रफल (हे.)	जम्मा मौज्जात (घ.मि.)	वार्षिक बृद्धि १.५%	वार्षिक स्वीकार्य कटान		
						आयतन (घ.मि.)	काठ (घ.मि.)	दाउरा (चट्टा)
१	साल	३०.३४	७५४९.८६	२२८३०८	२२८३.०८	१३६९.८५	८२९.९९	३८.६६
२	असना	२३.४८	३९९.९	७४९२.९२	७४.९२	४४.९५	२६.९७	९.२७
३	खयर	२३.४८	५६५.९	१३२८८.९	१३२.८८	७९.७३	४७.८४	२.२५
४	खोटेसल्ला	४४.६	८५२७.९	३८०३०८	३८०३.०८	२२८९.८५	१३६९.९९	६४.४
५	गोत्रेसल्ला/ टिग्रेसल्ला	२३.४८	५९०९	११९७७२	११९७.७२	७९.६३	४३९.९८	२०.२८
६	देवदार	२३.४८	१२५.२	२९४०.५९	२९.४९	१७.६४	१०.५९	०.५
७	गुराँस	२३.४८	३४३९.५	८०७५९.८	८०७.६	४८४.५६	२९०.७४	१३.६८
८	बाँझ	२३.४८	८७४३.४	२०५२९६	२०५२.९६	१२४३९.७८	७३९.०७	३४.७७
९	लौठसल्ला	२३.४८	३९८	७४६६.५५	७४.६७	४४.८८	२६.८८	१.२६
१०	अन्य	२३.४८	१२९८३	२८६०५६	२८६०.५६	१७७६.३३	१०२९.८०४	४८.४४
	कुल जम्मा		४६८७२.९			७९९०.९२	४७९४.०७	२२५.५९

श्रोत: डि.व.काको पञ्चवर्षिय कार्ययोजना, २०७५

३.२ अन्य वन पैदावरहरुको सङ्कलन तथा निर्यात

क) गैहकाष्ठ वन पैदावार

यस जिल्लाबाट आ.व. २०७८/७९ मा डिभिजन वन कार्यालयको स्वीकृत लिई ३७ प्रकारका जडीबुटी तथा गैर काष्ठ वन पैदावारहरु सङ्कलन भई बाहिर निकासी भएको देखिन्छ। यस आ.व. मा बढी परिमाणमा निर्यात भएका गैर काष्ठ वन पैदावारहरुमा टिमुर, सेतक चिनी, पाषणवेद, चुत्रो, अल्लो, धुपी पात, पदमचाल, रिष्टा, कचुर, तेजपात, बोझो, लोक्ता, अमला, कालिकाठ, कालादाना, रातोच्याउ, अमलवेद, सुगन्धवाल, बुकीफूल, वन प्याज, कुरिलो, गुर्जो, मजिठो, वन लसुन, दालचिनी, विषजरा, अतिस, चिराइतो, गुच्ची च्याउ रहेका छन्। माथि उल्लेखित अधिकांश जडिबुटी स्थानीय बासिन्दाहरुले सङ्कलन गरी स्थानीय क्षेत्रहरुमा जम्मा गर्दछन्। यसरी सङ्कलन भएका जडिबुटीहरु स्वदेश भित्रका अन्य जिल्लाहरुमा र भारत लगायतका अन्य राष्ट्रहरुमा समेत निकासी हुने गरेको पाइन्छ।

आ.व. ०७८/०८९ मा डिभिजन वन कार्यालयले ५,९२,८६८ के.जी. जडिबुटी तथा गैह काष्ठ वन पैदावार निकासीबाट रु. ४०,२९,४९६/- राजश्व सङ्कलन सङ्कलन भएको थियो। आ.व. ०७८/०७९ मा सङ्कलन भएको प्रजाति, परिमाण र राजश्वको विवरण अनुसूची-५ मा प्रस्तुत गरिएको छ।

तालिका १७: सङ्कलन गर्न सकिने गैह काष्ठ वन पैदावार प्रजातिहरुको विवरण

क्र.सं.	जडीबुटी प्रजातिको नाम	वैज्ञानिक नाम	राष्ट्रिय वनबाट वार्षिक सङ्कलन गर्न सकिने परिमाण (के.जी.)
१	अतिस	<i>Aconitum heterophyllum/ Delphinium himalayai</i>	१६०४९
२	कचुर	<i>Curcuma zedoaria</i>	२२५४७.३
३	कुटकी	<i>Neo-picrorhiza scrophulariifolia</i>	१५९७५
४	कुरिलो	<i>Asparagus spp.</i>	२८३५०
५	चुत्रो जरा	<i>Berberis spp.</i>	१८०००
६	जटामसी	<i>Nardostachys grandiflora</i>	२८८४४

क्र.सं.	जडीबुटी प्रजातिको नाम	वैज्ञानिक नाम	राष्ट्रिय वनबाट वार्षिक सङ्कलन गर्न सकिने परिमाण (के.जी.)
७	टुकफिल	<i>Taraxacum officinale</i>	२५११७.७५
८	पदमचाल/अमलवेद	<i>Rheum austral</i>	४२५००
९	पाषणवेद	<i>Bergenia ciliate</i>	४००००
१०	वन प्याज	<i>Allium spp.</i>	३७७७.६४
११	वन लसुन	<i>Allium wallichii</i>	४८९८
१२	बिष जरा	<i>Aconitum spp.</i>	२३२०१.४
१३	सतुवा	<i>Paris polyphylla</i>	११००५.२
१४	सिस्नु पात	<i>Urtica dioica</i>	१०५३५
१५	सुगन्धवाल	<i>Valeriana jatamansi, V. wallichii</i>	८२४६
१६	बोझो	<i>Acorus calamus</i>	११८७८
१७	भुतकेश	<i>Selinum tenuifolium</i>	८८७१
१८	नेपाली दालचिनी	<i>Cinnamomum tamala</i>	३४४०४
१९	काउलो पावन	<i>Persea spp.</i>	१८२००
२०	भोजपत्र	<i>Betula utilis</i>	१००००
२१	चुत्रोको बोक्रा	<i>Berberis spp.</i>	३९२०६
२२	तितेपाती	<i>Artemisia spp.</i>	२०५८८.८५
२३	तेजपात	<i>Cinnamomum tamala</i>	५८५१०
२४	मजिठो	<i>Rubia manjith</i>	१३०१७
२५	लौठ सल्ला	<i>Taxus bacata</i>	३९२००
२६	सोमलता	<i>Ephedra gerardiana</i>	५९६९
२७	अमला	<i>Phyllanthus emblica</i>	५०६२५
२८	कालादाना	<i>Ipomoea spp.</i>	६९३९.६
२९	टिमु	<i>Zanthoxylum armatum</i>	८१७५०
३०	पांगर	<i>Entada phaseoloides, Aesculus Indica</i>	२८२५०
३१	बर्षो	<i>Terminalia bellerica</i>	६२४५
३२	हर्षो	<i>Terminalia chebula</i>	५२१०
३३	रिठा	<i>Sapindus mukorossi</i>	१६६३०
३४	सजीवन	<i>Jatropha curcas</i>	४०२०
३५	सुगन्ध कोकिला/मलायगेडी	<i>Cinnamomum glaucescens</i>	१५४२२
३६	गुच्छी च्याउ	<i>Morchella spp.</i>	६२१०
३७	चिराईतो	<i>Swertia spp.</i>	८१७४.५५
३८	जिवन्ती	<i>Orchids</i>	४०३५५.८३
३९	इयाउ	<i>Lichen</i>	४१३३१
४०	यासागुम्बा	<i>Cordyceps spp.</i>	११८०५
४१	काकरसिङ्गी	<i>Insect gall on Pistacia integerrima</i>	१३६.५
४२	मईन	<i>Bee wax</i>	७३००
४३	मह	<i>Bee honey</i>	१५०१०
४४	लाहा	<i>Lac gum</i>	१३९६०

क्र.सं.	जडीबुटी प्रजातिको नाम	वैज्ञानिक नाम	राष्ट्रिय वनबाट वार्षिक सङ्कलन गर्न सकिने परिमाण (के.जी.)
४५	शिलाजित	<i>Rock exudate/Asphaltum</i>	२१४५६
४६	अल्लो	<i>Girardinia diversifolia</i>	३१६६०
४७	लोक्ता	<i>Daphne spp.</i>	३६३२९.७
४८	खोटेसल्लाको सिम्टा	<i>Pinus spp.</i>	८३७५०.६२
४९	खोटेसल्लाको खोटो	<i>Pinus spp.</i>	९९०००
५०	बेल	<i>Aegle marmelos</i>	०
५१	चिउरी	<i>Aesandra butyracea</i>	०
५२	सेतकचिनी जरा	<i>Polygonatum spp.</i>	४४६४९२.८६
५३	बुकी फुल	<i>Gnaphalium spp./ Anaphalis spp.</i>	११६२५.०५
५४	काफल	<i>Myrica esculenta</i>	१५७५६.४
५५	पाँच औले	<i>Dactyloctenium aegyptium</i>	९८०.७
५६	निरमसी	<i>Delphinium denudatum</i>	९९७६.०६
५७	भृङ्गराज	<i>Eclipta prostrata, E. alba</i>	८९०१.४
५८	कामराज	<i>Helminthostachys zeylanica</i>	४३३९.५
५९	गुर्जो	<i>Tinospora sinensis, T.cordifolia</i>	२४७५
६०	धुपी पात	<i>Juniperus spp.</i>	३५५९७
६१	कुकुरडाईनो	<i>Smilax spp.</i>	१०८२०
६२	सुनाखरी	<i>Orchids</i>	२४४०८.७२
६३	कालीराकाठको दाना	<i>Myrsine semiserrata</i>	७७६२
६४	पानी अमला	<i>Nephrolepis cordifolia</i>	२५८३१.२
६५	साधारण च्याउ	<i>Wild mushroom</i>	१७३७१
६६	सुनपाती	<i>Rhododendron anthopogon</i>	३८१५५
६७	धसिमे	<i>Gaultheria fragrantissima</i>	३४२६७
६८	रातो च्याउ	<i>Ganoderma lucidum</i>	३२६५५
६९	ढटेलो दाना	<i>Prinsepia utilis</i>	१९०८०
७०	विषफेज	<i>Polypodium vulgare</i>	२७१५९
७१	अखेनो घोडेमच्चो	<i>Thymus Linearis</i>	१६७१९.८
	जम्मा		१९८०८२५.६४

श्रोत: डि.व.का पञ्चवर्षिय कार्ययोजना, २०७५

ख) खोटो

जिल्लामा खोटो सङ्कलन कार्य नियमित रूपमा भएको देखिन्छ। वातावरण संरक्षण ऐन २०७६, वातावरण संरक्षण नियमावली, २०७७, प्रदेश वातावरण संरक्षण ऐन २०७७ तथा प्रदेश वातावरण संरक्षण नियमावली, २०७७ मा भएको व्यवस्था अनुसार यस जिल्लामा कार्यरत खोटो उद्योगहरूको सहयोगमा खोटो सङ्कलन गर्ने सामुदायिक वनको प्रारम्भिक वातावरणीय परीक्षण प्रतिवेदन तयार गरी खोटो सङ्कलन गर्ने कार्य गरिरहेका छन्। आ.व. २०७८/०७९ मा यस जिल्लाका विभिन्न सामुदायिक वनहरूबाट ७,०९,०७३.६० के.जी. खोटो निकासी भई उपभोक्ता समूहले रु. ८५,०८,८९३/- आम्दानी गरेका छन्। साथ साथै मूल्य अभिवृद्धी कर बापत नेपाल सरकारलाई रु १३,४८,१५६/- राजस्व प्राप्त भएको थियो। आ.व. २०७८/०७९ मा यस जिल्लाबाट खोटो निकासीको विस्तृत विवरण अनुसूची ६ मा प्रस्तुत गरिएको छ।

ग) काठ

निजी आवादी

आ.व. ०७८/०७९ मा जाजरकोट जिल्लाका निजी आवादीबाट सिमल प्रजातिको जम्मा ३१५४.०२ क्यू.फि. काठ निकासी भई मु.अ. कर बापत रु. ५१,३६६/- राजस्व सङ्कलन भएको थियो। निजी आवादीबाट आ.व. ०७८/०७९ मा भएको काठ निकासीको विस्तृत विवरण अनुसूची ७ मा दिईएको छ।

सामुदायिक वन

आ.व. ०७८/०७९ मा जाजरकोट जिल्लाका सामुदायिक वनबाट खोटे सल्लाको २६४०८.४५ क्यू.फि. काठ निकासी भई मु.अ.कर बापत रु. ७४६८९०/- सङ्कलन भएको थियो। सामुदायिक वनबाट आ.व. ०७८/०७९ मा भएको काठ उत्पादन तथा निकासीको विस्तृत विवरण अनुसूची ८ मा दिईएको छ।

भाग ४ : वार्षिक कार्यक्रम कार्यान्वयनको अवस्था

४.१ आ.व. ०७८/०७९ को विनियोजित बजेट र खर्चको विवरण

आ.व. ०७८/०७९ मा डिभिजन वन कार्यालयलाई विभिन्न बजेट उपशिर्षक अनुसार रकम विनियोजन भएको थियो। मुख्यतः प्रदेश सरकारबाट प्राप्त वन तथा वातावरण संरक्षण सम्बन्धी कार्यक्रम तथा संघीय सशर्त अनुदान अन्तर्गत जडिबुटी विकास कार्यक्रम र राष्ट्रिय वन विकास तथा व्यवस्थापन कार्यक्रममा अख्तियारी प्राप्त भएको थियो।

आ.व. ०७८/०७९ मा डिभिजन वन कार्यालयलाई कुल जम्मा रु. १०००.४२ लाख विनियोजन भएकोमा जम्मा ६०९.७४ लाख खर्च भएको थियो। यस आर्थिक वर्षको वित्तीय प्रगति ६०.९५ प्रतिशत हुन गएको छ। कार्यक्रमहरूमा विनियोजित बजेट तथा खर्च तलको तालिका क्रमशः १८, १९, २०, २१ र २२ मा उल्लेख गरिएको छ। साथै विनियोजित बजेट र खर्चको विस्तृत विवरण अनुसूची ९ र अनुसूची १० मा प्रस्तुत गरिएको छ।

तालिका १८: कार्यक्रमको बजेट तथा खर्चको संक्षिप्त विवरण

क्र.सं.	कार्यक्रम	जम्मा बजेट (लाखमा)	जम्मा खर्च (लाखमा)	प्रतिशत
१	संघ सशर्त अनुदान (पुँजीगत)	८९	६८.३२	७६.७६
२	संघ सशर्त अनुदान (चालु)	१६.३२	१५.७४	९६.४३
संघ बजेट		१०५.३२	८४.०६	७९.८१
३	प्रदेश (पुँजीगत)	५७८.७५	२४९.३७	४३.०९
४	प्रदेश (चालु)	३१६.३५	२७६.३२	८७.३५
प्रदेश बजेट		८९५.१०	५२५.६९	५८.७३
कुल जम्मा		१०००.४२	६०९.७४	६०.९५

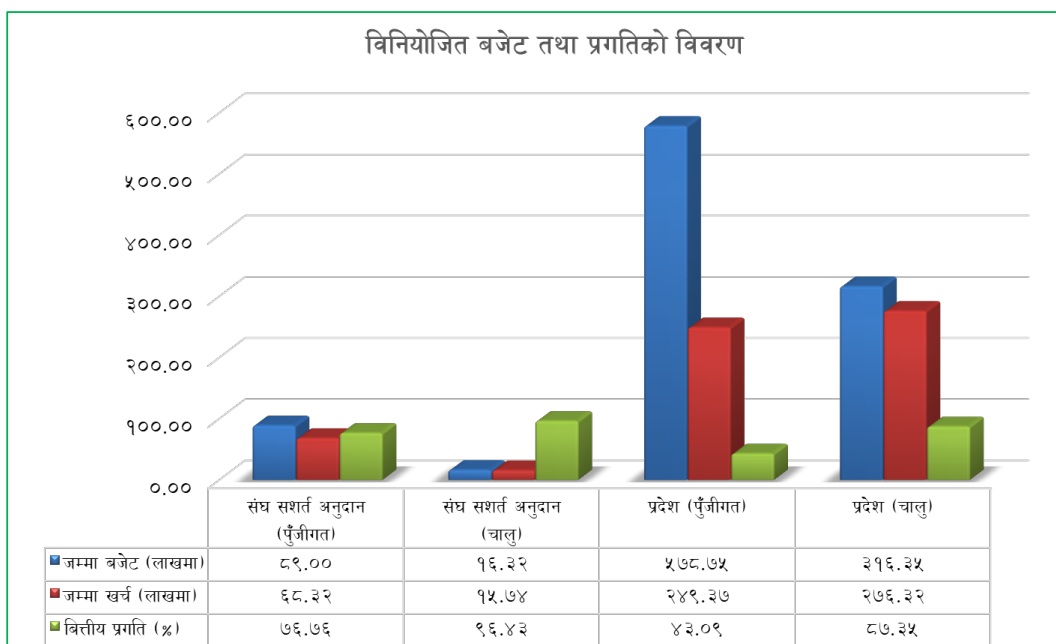

चित्र नं. ४: आ.व. २०७८/०७९ को कार्यक्रमको संक्षिप्त विवरण

तालिका १९: संघ शसर्त अनुदानको पूँजीगत खर्च शिर्षकको राष्ट्रिय वन विकास तथा व्यवस्थापन कार्यक्रमको वित्तीय तथा भौतिक प्रगति विवरण

क्र.सं.	कार्यक्रम/क्रियाकलापहरू	बजेट (लाखमा)	भौतिक प्रगति	वित्तीय प्रगति	कैफियत
१	अग्नी नियन्त्रण सम्बन्धी सामग्री, उपकरण तथा सामान	२	१००	९९.५०	अग्नी नियन्त्रण सामग्री खरिद गरी वितरण गरिएको
२	सामुदायिक वनमा दिगो वन व्यवस्थापन	५	१००	१००.००	सा.व. को कार्ययोजना तयारी तथा नवीकरण गरिएको
३	वन अतिक्रमण हटाई व्यवस्थापन	३	०	०.००	
४	विरुवा (वन/जडिवुटी) उत्पादन वृक्षारोपण	५	१००	९९.८४	नर्सरीमा विभिन्न प्रजातिका विरुवाहरू उत्पादन गरिएको
५	फलफुल विरुवा उत्पादन, वृक्षारोपण	७	१००	९९.९३	आँप, लिचि र कटहर प्रजाति खरिद गरी माग अनुसार वितरण गरिएको

तालिका २०: संघ शसर्त अनुदानको पूँजीगत खर्च शिर्षकको जडिवुटी विकास कार्यक्रमको वित्तीय तथा भौतिक प्रगति विवरण

क्र.सं.	कार्यक्रम/क्रियाकलापहरू	बजेट (लाखमा)	भौतिक प्रगति	वित्तीय प्रगति	कैफियत
१	नर्सरी मर्मत	१	१००	९९.१७	डि.व.का. नर्सरी मर्मत
२	जडिवुटी विरुवा उत्पादन	५	१००	९९.८२	विभिन्न प्रजातिका विरुवाहरू डि.व.का. र नलगाड स.डि.व.का.मा उत्पादन गरि वितरण गरिएको
३	टिमु र खेती विस्तार तथा प्रवर्द्धन	५०	१००	६७.७८	प्रस्तावना मार्फत १८ वटा समूह/फर्मसँग सम्झौता गरी कार्यसम्पन्न गरिएको
४	जडिवुटी उत्पादन, खेती विस्तार, भण्डारण	४	१००	१००.००	विरुवा खरिद गरी वितरण गरिएको
५	सहकारी/समूह मार्फत जडिवुटी उत्पादन, खेती विस्तार, भण्डारण, प्रशोधन र वजारीकरण	७	१००	७८.१७	प्रस्तावना मार्फत २ वटा समूहसँग सम्झौता गरी टिमु र प्रजातिका विरुवा रोपण गरी कार्य सम्पन्न गरिएको

तालिका २१: प्रदेश सरकारबाट प्राप्त पूँजीगत तर्फका कार्यक्रमको वित्तीय तथा भौतिक प्रगति विवरण

क्र.सं.	कार्यक्रम/क्रियाकलापहरू	बजेट (लाखमा)	भौतिक प्रगति	वित्तीय प्रगति	कैफियत
१	वारेकोट सब डिभिजन वन कार्यालय भवन मर्मत (भवन निर्माण)	२५	१००	३८.८३	जग्गा दानमा लिई, ठेक्का प्रक्रियाबाट भवन निर्माण कार्य गरिएको
२	छेडा सब डिभिजन वन कार्यालय भवन मर्मत (भवन निर्माण)	२५	१००	०	जग्गा दानमा लिई, ठेक्का प्रक्रियाबाट भवन निर्माणको पिलर निर्माण सम्म मात्र सम्पन्न गरिएको
३	कार्यालय तथा आवास भवन मर्मत (पूँजीगत सुधार खर्च)	५	१००	९९.६५	डि.व.का. को आवास भवन मर्मत गरिएको
४	नर्सरी मर्मत तथा घेरावार निर्माण	२	१००	१००	डि.व.का. नर्सरीमा ट्रेस निर्माण कार्य गरिएको
५	समुदायमा आधारित वन संरक्षण तथा व्यवस्थापन कार्यक्रम	२०	१००	७७.१७	विभिन्न क्रियाकलापहरूमा रकम टुक्राएर कार्यक्रम सम्पन्न गरिएको
६	निजी वन प्रवर्द्धन कार्यक्रम	४	१००	३५.२९	२ वटा निजी वन धनीहरूसँग सम्झौता गरी कार्यसम्पन्न गरिएको
७	वन संरक्षण तथा फोहोरमैला व्यवस्थापन कार्यक्रम	२	१००	९९.९८	वन संरक्षण तथा फोहोरमैला व्यवस्थापन सम्बन्धी होर्डिङ्ग बोर्डहरू बनाईएको
८	मानव वन्यजन्तु द्वन्द्व व्यवस्थापन तथा वन्यजन्तु उद्धार	२.५	१००	९८.७८	डि.व.का. मा वन्यजन्तुको लागि खोर निर्माण गरिएको
९	अतिक्रमित क्षेत्रको अभिलेखिकरण, नक्साङ्कन, व्यवस्थापन, प्रकाशन Digital Demarcation and Marking	२.५	०	०	कार्य सम्पन्न नभएको
१०	साझेदारीमा कृषिवन प्रवर्द्धन कार्यक्रम	३	०	०	कुनै ईच्छुक समूह/व्यक्तिको निवेदन नपरेको
११	जडिबुटी विशेष क्षेत्र विकास कार्यक्रम	९०	१००	५९.५५	२२ वटा विभिन्न समूह/सहकारी/फर्मसँग सम्झौता गरी विभिन्न प्रजातिका विरुवा रोपण कार्य भएको
१२	व्लक वृक्षारोपण (हेक्टर)	२१	१००	२३.५८	भेरी न.पा.-०१, कालेगाँउको नदि उकास क्षेत्रमा तथा घरंगा सा.व.उ.स.को खाली जग्गामा वृक्षारोपण गरिएको (सिसौ, खयर, टिमुर, रिठ्ठा, अमला, कल्कि आदि)
१३	सब डिभिजन वन कार्यालय	१८	१००	९९.९५	ल्यापटप, जिपिएस, दराज, कुर्ची, टेबल

क्र.सं.	कार्यक्रम/क्रियाकलापहरू	बजेट (लाखमा)	भौतिक प्रगति	वित्तीय प्रगति	कैफियत
	संस्थागत विकास कार्यक्रम (प्याकेज)				लगायका सामग्रीहरू खरिद गरी वितरण गरिएको
१४	एक जिल्ला एक पर्यटकिय उपज (मालिका मन्दिर)	१००	१००	२९.४२	छेडागाड २ सोयडा स्थित मालिका मन्दिरको ठेक्का प्रक्रियाबाट कार्यसम्पन्न गरिएको (क्रमागत)
१५	जाजरकोट कुशे नदईधाप तातोपानी पर्यटकिय हरित सडक	५०	०	२.८०	कुशे ८ स्थित खरिलाबाट नदईधापसम्म पदमार्ग उपभोक्ता समूहबाट कार्यसम्पन्न गरिएकोमा भुक्तानी दिन बाँकी रहेको
१६	कुशेमुशे चाखुरे पर्यटकिय पूर्वाधार निर्माण	१००	१००	५०.३९	बारेकोटमा पदमार्ग र धर्मशाला ठेक्का प्रक्रियाबाट कार्यसम्पन्न गरिएको
१७	जनयुद्ध सङ्ग्राहलय निर्माण	५०	०	२१.०१	जुनीचौँदे-७ स्थित जुनीबस्तीमा उपभोक्ता समूहबाट कार्यसम्पन्न गरिएको
१८	जित स्मृति प्रतिष्ठान भवन निर्माण	१०	०	२३.००	नलागाड-१० मा उपभोक्ता समूहबाट कार्यसम्पन्न गरिएको
१९	हेलिप्याड निर्माण	८	१००	९९.१३	छेडागाड-१० टिकाचौरमा उपभोक्ता समूहबाट कार्यसम्पन्न गरिएको
२०	भैरव मन्दिर निर्माण	१०	१००	८७.२५	शिवालय-२ लयकाँडामा उपभोक्ता समूहबाट कार्यसम्पन्न गरिएको
२१	समाजवाद अध्ययन प्रतिष्ठान भवन निर्माण, जगतिपुर	१८	१००	९२.९६	भेरी-११ जगतिपुरमा उपभोक्ता समूहबाट कार्यसम्पन्न गरिएको

तालिका २२: प्रदेश सरकारबाट प्राप्त चालू तर्फका कार्यक्रमको वित्तीय तथा भौतिक प्रगति विवरण

क्र.सं.	कार्यक्रम/क्रियाकलापहरू	बजेट (लाखमा)	भौतिक प्रगति	वित्तीय प्रगति	कैफियत
१	वन वातावरण सम्बन्धी संरक्षण दिवस कार्यक्रम	१.२	१००	७८.४२	विभिन्न ठाँउमा वृक्षारोपण गरिएको
२	वन सुरक्षा योजना कार्यान्वयन	५	१००	१००	सुरक्षा योजना बनाई वनको सुरक्षामा कार्यान्वयन गरिएको
३	वन अपराधको सूचना सङ्कलन	१	१००	९९.८५	
४	वन अनुसन्धान तथा तहकिकात तथा अभियोजन	१	१००	९८.६८	५ वटा मुद्दा दायर गरिएको
६	कार्यालय परिसरमा बगैँचा निर्माण	०.५	१००	१००	आवास ग्रह तथा कार्यालयमा बगैँचा निर्माण गरिएको
८	सामुदायिक जैविक विविधता दस्तावेजिकरण (सवै स्थानीय तह) (वनस्पति)	७	१४.२९	१४.२९	बारेकोट गा.पा.मा कार्यक्रम सम्पन्न भएको

क्र.सं.	कार्यक्रम/क्रियाकलापहरु	बजेट (लाखमा)	भौतिक प्रगति	बितीय प्रगति	कैफियत
९	मेरो आँखा मेरो कथा वृत्तचित्र (अन्य)	३	१००	९२.६६	खरिद मार्फत सम्पन्न गरिएको, जलवायु परिवर्तन सम्बन्धी वृत्तचित्र निर्माण गरिएको
१०	वार्षिक योजना तर्जुमा गोष्ठी (अन्य)	०.५	१००	१००	आ.व. २०७९/८० को लागि कार्यक्रमहरुको प्रस्ताव सङ्कलन गरिएको
११	सब डिभिजन स्तरिय योजना तर्जुमा गोष्ठी (अन्य)	१	१००	१००	सवै स.डि.व.का.हरुले सम्पन्न गरी कार्यक्रम प्रस्ताव गरेको
१२	चौमासिक प्रगति समिक्षा गोष्ठी (विविध कार्यक्रम)	१.२	०	०	

अनुसूची १: डिभिजन वन कार्यालयमा कार्यरत कर्मचारीहरूको विवरण

क्र.सं.	कर्मचारीको नाम थर	पद	श्रेणी	कार्यरत कार्यालयको नाम र ठेगाना	घर ठेगाना	मोबाइल नम्बर
१	वसन्त बाबु श्रेष्ठ	का.मु.डि. व.अ.	अधिकृत आठौं	डिभिजन वन कार्यालय जाजरकोट	भरतपुर म.न.पा.-९, चितवन	९८५८०६०२१
२	चित्रण शर्मा	स.व.अ.	अधिकृत सातौं	डिभिजन वन कार्यालय जाजरकोट	त्रिपुरासुन्दरी गा.पा.-६, धादिङ्ग	९८४९६९१९७३
३	मिलन बुढा	स.व.अ.	अधिकृत सातौं	डिभिजन वन कार्यालय जाजरकोट	बारेकोट गा.पा.-१, जाजरकोट	९८४३६६४३८४
४	रक्षा लामिछाने	स.व.अ.	अधिकृत सातौं	नलगाड सब डिभिजन वन कार्यालय	भरतपुर म.न.पा.-९, चितवन	९८६०२५६९८४
५	ऋषभ देव खनाल	अधिकृत	अधिकृत छैठौं	डिभिजन वन कार्यालय, जाजरकोट	भेरी न.पा.-४, जाजरकोट	९८४८०९९११०
६	निराजन वि.सि	लेखापाल	सहायक पाँचौं	डिभिजन वन कार्यालय, जाजरकोट	छेडागाड न.पा.-२, जाजरकोट	९८४८०६९०२६
७	पूर्ण बहादुर चन्द	रेन्जर	सहायक पाँचौं	छेडा सब डिभिजन वन कार्यालय	तुलसीपुर उप.म.न.पा.-१०, दाङ	९८४७८३४२९
८	भिम बहादुर शाही	रेन्जर	सहायक पाँचौं	डिभिजन वन कार्यालय, जाजरकोट	मुड्केचुला गा.पा.-०१, डोल्पा	९८६४७३४०४५
९	नवराज बुढा	फरेष्टर	सहायक पाँचौं	भेरी सब डिभिजन वन कार्यालय	कनकासुन्दरी गा.पा.-४, जुम्ला	९८४८३५४४६१ अद्ययन विदामा रहेको
१०	रीता कुमारी पाण्डे (खनाल)	फरेष्टर	सहायक चौथो	डिभिजन वन कार्यालय, जाजरकोट	नेपालगन्ज उप.म.न.पा.-२२, बाँके	९८१४५७३३९
११	सुरेन्द्र पुन मगर	फरेष्टर	रा.प.अं. द्वितीय	बारेकोट सब डिभिजन वन कार्यालय	सान्नीभेरी गा.पा.-२, रुकुम पश्चिम	९८४४९१७७०५ अद्ययन विदामा रहेको
१२	देव बुढा	फरेष्टर	रा.प.अं. द्वितीय	कुशे सब डिभिजन वन कार्यालय	पुनर्वास न.पा.-८, कन्चनपुर	९८४३१५२८१२
१३	राज कुमार के.सी.	फरेष्टर	रा.प.अं. द्वितीय	जुनीचौदे सब डिभिजन वन कार्यालय	नलगाड न.पा.-२, जुम्ला	९८६६५९००७२
१४	प्रकाश जंग शाह	वनरक्षक	रा.प.अं. पाँचौं श्रेणी	भेरी सब डिभिजन वन कार्यालय	भेरी न.पा.-३, जाजरकोट	९८४४८३००४
१५	धना शाह	वनरक्षक	रा.प.अं. पाँचौं श्रेणी	भेरी सब डिभिजन वन कार्यालय	जुनीचौदे गा.पा.-५, जाजरकोट	९७४८०३२९७८
१६	लक्ष्मण शाह	वनरक्षक	रा.प.अं. पाँचौं श्रेणी	भेरी सब डिभिजन वन कार्यालय	भेरी न.पा.-४, जाजरकोट	९८६७५३७७९२
१७	दिर्घ बहादुर डागी	वनरक्षक	रा.प.अं. पाँचौं श्रेणी	भेरी सब डिभिजन वन कार्यालय	भेरी न.पा.-४, जाजरकोट	९८४८२७९०१०
१८	प्रेम पि.एम.	वनरक्षक	श्रेणी विहीन प्रथम	भेरी सब डिभिजन वन कार्यालय	चौरजहारी न.पा.-८, रुकुम पश्चिम	९८६८०८८८१०
१९	सरस्वती शाही	वनरक्षक	रा.प.अं. पाँचौं श्रेणी	नलगाड सब डिभिजन वन कार्यालय	नलगाड न.पा.-७, जाजरकोट	९७४८०२६४०३
२०	जगत बहादुर वि.के.	वनरक्षक	रा.प.अं. पाँचौं श्रेणी	नलगाड सब डिभिजन वन कार्यालय	भेरी न.पा.-३, जाजरकोट	९७४८०९३६६१
२१	गणेश बहादुर काकी	वनरक्षक	रा.प.अं. पाँचौं श्रेणी	नलगाड सब डिभिजन वन कार्यालय	भेरी न.पा.-२, जाजरकोट	९७४८५५१३९०
२२	भीम जंग बहादुर के.सी.	वनरक्षक	रा.प.अं. पाँचौं श्रेणी	बारेकोट सब डिभिजन वन कार्यालय	छेडागाड न.पा.-४, जाजरकोट	९७४८०५०२५६
२३	रुद्र बहादुर शाही	वनरक्षक	रा.प.अं. पाँचौं श्रेणी	बारेकोट सब डिभिजन वन कार्यालय	भेरी न.पा.-४, जाजरकोट	९८६८०८८८१५
२४	दिर्घ बहादुर शाही	वनरक्षक	रा.प.अं. पाँचौं श्रेणी	छेडा सब डिभिजन वन कार्यालय	छेडागाड न.पा.-५, जाजरकोट	९८६६९६९३५१
२५	मन नाथ	वनरक्षक	रा.प.अं. पाँचौं श्रेणी	छेडा सब डिभिजन वन कार्यालय	शिवालय गा.पा.-७, जाजरकोट	९७४८०५०३९७

क्र.सं.	कर्मचारीको नाम थर	पद	श्रेणी	कार्यरत कार्यालयको नाम र ठेगाना	घर ठेगाना	सोहाइल नम्बर
२६	हरि बहादुर शाही	वनरक्षक	रा.प. अनं. पाचौँ श्रेणी	छेडा सब डिभिजन वन कार्यालय	छेडागाड न.पा.-४, जाजरकोट	१८६९५४२७३५
२७	पूर्ण बहादुर शाही	वनरक्षक	रा.प. अनं. पाचौँ श्रेणी	छेडा सब डिभिजन वन कार्यालय	भेरी न.पा.-४, जाजरकोट	१८६९७३८३४१
२८	धन बहादुर राना	वनरक्षक	श्रेणी विहीन प्रथम	छेडा सब डिभिजन वन कार्यालय	कुमाख गा.पा.-१, सल्यान	१८४८१३१६७९
२९	झुपलाल रावत	वनरक्षक	रा.प. अनं. पाचौँ श्रेणी	कुशे सब डिभिजन वन कार्यालय	भेरी न.पा.-२, जाजरकोट	१७४८०५२५१२
३०	निमराज खत्री	वनरक्षक	श्रेणी विहीन प्रथम	कुशे सब डिभिजन वन कार्यालय	छेडागाड न.पा.-११, जाजरकोट	१८६९४९७३६४०
३१	बालकृष्ण बली	वनरक्षक	श्रेणी विहीन प्रथम	कुशे सब डिभिजन वन कार्यालय	भेरी न.पा.-२, जाजरकोट	१७४८६६२८०१०
३२	लाल बहादुर शाही	वनरक्षक	श्रेणी विहीन प्रथम	जुनीचाँदे सब डिभिजन वन कार्यालय	जुनीचाँदे गा.पा.-१, जाजरकोट	१७४८१४६९२६
३३	सिताराम खडका	वनरक्षक	श्रेणी विहीन प्रथम	जुनीचाँदे सब डिभिजन वन कार्यालय	जुनीचाँदे गा.पा.-४, जाजरकोट	१८६९०३४२८३६
३४	भीम बहादुर थापा	वनरक्षक	श्रेणी विहीन प्रथम	जुनीचाँदे सब डिभिजन वन कार्यालय	छेडागाड न.पा.-६, जाजरकोट	१८६६८०९४१२७
३५	चक्र बहादुर सिंह	वनरक्षक	श्रेणी विहीन प्रथम	जुनीचाँदे सब डिभिजन वन कार्यालय	छेडागाड न.पा.-१२, जाजरकोट	१८६६६६४२७२८
३६	शस्त्रे रावत	का.स	रा.प. अनं. पाचौँ श्रेणी	डिभिजन वन कार्यालय जाजरकोट	भेरी न.पा.-१, जाजरकोट	१८६६८२३०२२६
३७	गोरख कामी	ह.स.चा.	श्रेणी विहीन	डिभिजन वन कार्यालय जाजरकोट	कुशे गा.पा.-७, जाजरकोट	१८४४८८८४१३
३८	सुशिला पुन शाही	का.स.	श्रेणी विहीन	डिभिजन वन कार्यालय जाजरकोट	भेरी न.पा.-३, जाजरकोट	१८६४७३६५४२
३९	लाल बहादुर खड्का	चौकिदार	श्रेणी विहीन	डिभिजन वन कार्यालय जाजरकोट	जुनीचाँदे गा.पा.-२, जाजरकोट	१८४४८३३०४५

अनुसूची २: डिभिजन वन कार्यालयमा कार्यरत डिभिजन वन अधिकृतहरूको कार्य अवधी र नामहरू

क्र.सं.	डि.व.अ.को नाम	देखि	सम्म	कैफियत
१	प्रभु बुढाथोकी			
२	हरिहर पराजुली			
३	रेशम बहादुर डाँजी			
४	टोप बहादुर शाक्य			
५	खेमनाथ चापागाई			
६	भगवानदत्त यादव			
७	अनिरुद्ध ठाकुर			
८	खेमनाथ चापागाई			
९	रामजिवन खड्क	२०५७।०२।१३	२०५९।०९।३०	
१०	शिव सापकोटा	२०५९।११।०१	२०६२।१२।०१	

क्र.सं.	डि.व.अ.को नाम	रेखि	सम्म	कैफियत
११	नविनप्रकाश उपाध्याय	२०६३।०६।३१	२०६५।८।११	
१२	हरिप्रताप श्रेष्ठ	२०६५।०८।१५	२०६६।१०।२२	
१३	देवेन्द्रलाल कर्ण	२०६७।०१।०८	२०६८।१२।१०	
१४	सरोज कुमार पाण्डे	२०६८।१२।१३	२०७०।०१।०९	
१५	भीम प्रसाद पौडेल	२०७०।०३।११	२०७०।०८।१८	
१६	सूर्यकान्त मिश्र	२०७०।०८।१९	२०७२।०२।१२	
१९	राम प्रसाद पण्डित	२०७२।०२।१३	२०७२।११।०४	
२०	उपेन्द्र प्रसाद पटेल	२०७२।११।०५	२०७५।०६।१२	
२१	मंजुर अहमद	२०७५।०७।१८	२०७६।०१।१६	
२२	महेश कुमाई	२०७६।०१।१७	२०७७।०६।०९	
२३	बसन्त बाबु श्रेष्ठ	२०७७।०६।२६	हालसम्म	

अनुसूची ३: सामुदायिक वन उपभोक्ता समूहको विवरण

क्र.सं.	सामुदायिक वनको नाम	समूह दर्ता मिति	ठेगाना			घरघुरी संख्या	वनको कुल क्षेत्रफल हे.
			जिल्ला	गा.पा./न.पा.	वार्ड नं.		
१	गातिना	२०६९/०९/२४	जाजरकोट	गा.पा.	१	कुशे	१२२.२४
२	घाउनी छहरा	२०६९/०९/२४	जाजरकोट	गा.पा.	१	कुशे	६११.००
३	निकालखोली तितेपातल	२०६९/१२/१२	जाजरकोट	गा.पा.	१	कुशे	२३३.२९
४	भोकासुनी	२०६९/१२/१२	जाजरकोट	गा.पा.	१	कुशे	२८८.२१
५	भ्यूकोट्यारी	२०६९/१२/१२	जाजरकोट	गा.पा.	१	कुशे	१२५.२४
६	ठौमला	२०५६/१२/२५	जाजरकोट	गा.पा.	२	कुशे	१९७.८२
७	बडीखोला थारुना तितेपातल	२०७२/०३/२५	जाजरकोट	गा.पा.	२	कुशे	२०३.०१
८	कालीमाटी	२०५६/०२/२४	जाजरकोट	गा.पा.	३	कुशे	१२२.३१
९	गैराभौता	२०५४/०३/३१	जाजरकोट	गा.पा.	३	कुशे	२९६.९९
१०	डोहटा नौला	२०५४/०३/३१	जाजरकोट	गा.पा.	३	कुशे	५८५.१५
११	चौखुङ्गा	२०७३/०३/१२	जाजरकोट	गा.पा.	४	कुशे	३२७.८

क्र.सं.	सामुदायिक बन्को नाम	समूह दर्ता मिति	ठेगाना				घरघुरी संख्या	बन्को कुल क्षेत्रफल हे.
			जिल्ला	गा.पा./न.पा.	वार्ड नं.	स्थानीय तह		
१२	फलफुले	२०५४/०३/३१	जाजरकोट	गा.पा.	४	कुशे	१०५	१०१.००
१३	लामाचौर	२०६८/०८/०७	जाजरकोट	गा.पा.	४	कुशे	१२४	२११.६१
१४	हिमालय कोशेरी महिला	२०६९/१०/०२	जाजरकोट	गा.पा.	४	कुशे	१०४	४९९.९८
१५	खुर्पा	२०५०/१०/२९	जाजरकोट	गा.पा.	५	कुशे	१७३	२६१.०४
१६	गाईखुर	२०५१/०३/३१	जाजरकोट	गा.पा.	५	कुशे	८९	४२१.४५
१७	छुमपातल	२०५२/०८/०८	जाजरकोट	गा.पा.	५	कुशे	५८	१२९.६९
१८	बाँज विसाउन	२०५२/०८/०८	जाजरकोट	गा.पा.	५	कुशे	१२१	७५.५
१९	भगभगेमुल	२०५४/०३/३१	जाजरकोट	गा.पा.	५	कुशे	१२४	७६.४५
२०	मयूरपंखी	२०६५/०३/०८	जाजरकोट	गा.पा.	५	कुशे	१३२	४५२.७५
२१	मसरा	२०५५/०३/२६	जाजरकोट	गा.पा.	५	कुशे	१२२	३९३.९८
२२	सल्लेरी	२०५७/१२/१२	जाजरकोट	गा.पा.	५	कुशे	१३७	३३५.११
२३	गजेनीपाखा	२०५७/१२/२६	जाजरकोट	गा.पा.	६	कुशे	६३	२२९.०८
२४	घरंगा	२०५१/०८/२८	जाजरकोट	न.पा.	६	कुशे	१०४	८७.००
२५	ठाडा डाँडापाखा	२०६५/०३/२४	जाजरकोट	गा.पा.	६	कुशे	५६	८९.००
२६	बर्मा	२०५६/०२/२४	जाजरकोट	गा.पा.	६	कुशे	३४	३९८.५४
२७	कैलाश	२०५१/०३/३१	जाजरकोट	गा.पा.	७	कुशे	१०४	६१.८
२८	गोपरेनी	२०५४/०३/३१	जाजरकोट	गा.पा.	७	कुशे	१५४	२१५.४५
२९	भगारीपाखा	२०५४/०३/३१	जाजरकोट	गा.पा.	७	कुशे	१२१	२५७.५९
३०	रातापहरा	२०५६/१२/२८	जाजरकोट	गा.पा.	७	कुशे	७४	१३७.८७
३१	सल्लेरी (ख)	२०५६/१२/२८	जाजरकोट	गा.पा.	७	कुशे	८४	१८९.४२
३२	सिर्पासैना बाक्लापातल	२०५६/१२/२८	जाजरकोट	गा.पा.	७	कुशे	१३३	३५४.००
३३	कुशे	२०५५/०३/२६	जाजरकोट	गा.पा.	८	कुशे	१०३	१९५.३३
३४	विजुलीडाँडा	२०५५/०३/२८	जाजरकोट	गा.पा.	८	कुशे	४३	४१.४८
३५	लाता	२०५५/११/२३	जाजरकोट	गा.पा.	८	कुशे	८५	३८.५
३६	काली गोब्रेनी	२०५६/०३/१०	जाजरकोट	गा.पा.	९	कुशे	१२०	२९.५

क्र.सं.	सामुदायिक वनको नाम	समूह दर्ता मिति	ठेगाना				घरघुरी संख्या	वनको कुल क्षेत्रफल हे.
			जिल्ला	गा.पा./न.पा.	वार्ड नं.	स्थानीय तह		
३७	जनकल्याण	२०५५/०३/२८	जाजरकोट	गा.पा.	९	कुशे	१२८	७२.४
३८	कोटिला	२०७५/०२/३१	जाजरकोट	न.पा.	१	छेडागाड	१८७	७४१.७२
३९	चदि सहदोर	२०६९/११/०३	जाजरकोट	न.पा.	१	छेडागाड	६१	१५९.२५
४०	नाउलीचौर	२०५६/०४/०७	जाजरकोट	न.पा.	१	छेडागाड	८६	११८.१७
४१	पानी कुहिरे	२०५४/०२/१०	जाजरकोट	न.पा.	१	छेडागाड	१०४	१२१.९३
४२	मनकामना	२०६५/०३/२०	जाजरकोट	न.पा.	१	छेडागाड	१०७	१८६.००
४३	हरियाली	२०६४/०३/१८	जाजरकोट	न.पा.	१	छेडागाड	९१	३८३.८७
४४	गाजुमेला	२०५५/०३/२८	जाजरकोट	न.पा.	२	छेडागाड	१३९	५८.१३
४५	दुधिला	२०५४/०३/३१	जाजरकोट	न.पा.	२	छेडागाड	१४५	३३५.६२
४६	भगारे	२०५६/०४/०७	जाजरकोट	न.पा.	२	छेडागाड	६५	१२०.२७
४७	भिसेँ रानीवन	२०५५/०३/२४	जाजरकोट	न.पा.	२	छेडागाड	१०५	६०.७
४८	अस्पतालडाँडा लेभिर	२०५०/०३/२६	जाजरकोट	न.पा.	३	छेडागाड	९०	२७७.३५
४९	कल्यानी निकालेनी	२०५५/०३/२८	जाजरकोट	न.पा.	३	छेडागाड	२२१	५६३.१९
५०	खरकटेरा गौजेनी	२०६९/०९/२४	जाजरकोट	न.पा.	३	छेडागाड	५९	१८५.९४
५१	गिठीखोला	२०६९/०९/२४	जाजरकोट	न.पा.	३	छेडागाड	५२	१६८.९४
५२	मौरीपाखा	२०५४/०३/३१	जाजरकोट	न.पा.	३	छेडागाड	१३८	२८४.७१
५३	खाडकोटे बैसनी	२०५५/०३/३१	जाजरकोट	न.पा.	४	छेडागाड	९५	३३८.९४
५४	चाल्ने मालिका	२०६७/०३/३२	जाजरकोट	न.पा.	४	छेडागाड	१६४	७४.०५
५५	राक्से धुइसेनी	२०७२/०३/२४	जाजरकोट	न.पा.	४	छेडागाड	७९	८०.६६
५६	सागिने गौरी गाडमेलान्य	२०५३/०३/३१	जाजरकोट	न.पा.	४	छेडागाड	२५८	३३०.७१
५७	ओगले अम्नाइ पाखा	२०५५/०३/२५	जाजरकोट	न.पा.	५	छेडागाड	२९५	१९७.३६
५८	कैलाश	२०५७/११/०२	जाजरकोट	न.पा.	५	छेडागाड	१२२	६४.७८
५९	गोगनखोली सिर्पेखोला	२०७३/११/२४	जाजरकोट	न.पा.	५	छेडागाड	१५०	१३९.८४
६०	हाउडी काडा हाल्ना	२०५८/०३/१२	जाजरकोट	न.पा.	५	छेडागाड	२९५	२६.३३
६१	खोपे ओडार	२०६९/११/२३	जाजरकोट	न.पा.	६	छेडागाड	५८	४७.४५

क्र.सं.	सामुदायिक वनको नाम	समूह दर्ता मिति	ठेगाना				घरघुरी संख्या	वनको कुल क्षेत्रफल हे.
			जिल्ला	गा.पा./न.पा.	वार्ड नं.	स्थानीय तह		
६२	धामीलडा	२०६९/११/२३	जाजरकोट	न.पा.	६	छेडागाड	४९	३८.०५
६३	पाखेपानी सालटाकुरी	२०६०/०३/३०	जाजरकोट	न.पा.	६	छेडागाड	५९	
६४	बाहुनगाउँ सल्लेरी	२०६९/१२/१२	जाजरकोट	न.पा.	६	छेडागाड	८८	१४०.६६
६५	भेरी सप्तनेना	२०६९/११/२३	जाजरकोट	न.पा.	६	छेडागाड	५५	४५.०८
६६	मौरीडाँडा साक्टा	२०७०/०५/२४	जाजरकोट	न.पा.	६	छेडागाड	८०	७३.१४
६७	लामाडाँडा ढाडमेला	२०६९/११/२०	जाजरकोट	न.पा.	६	छेडागाड	५५	८१.०९
६८	सरस्वती हरियाली	२०६३/०१/२७	जाजरकोट	न.पा.	६	छेडागाड	५६	
६९	सालघारी सानीमेला	२०६०/०३/३०	जाजरकोट	न.पा.	६	छेडागाड	५१	
७०	सिलाजु देउराली	२०६३/०३/३०	जाजरकोट	न.पा.	६	छेडागाड	१०२	७४.००
७१	प्रतिभा	२०६९/०९/२४	जाजरकोट	न.पा.	७	छेडागाड	१३९	१९६.३८
७२	लाली गुराँस	२०७२/०२/११	जाजरकोट	न.पा.	७	छेडागाड	५७	१७२.८७
७३	गजालु मेला	२०५३/०३/३१	जाजरकोट	न.पा.	८	छेडागाड	८१	५७.२२
७४	गोगन मालिका	२०७२/०२/०७	जाजरकोट	न.पा.	८	छेडागाड	१२१	७७.५१
७५	घोगी	२०५२/०८/०८	जाजरकोट	न.पा.	८	छेडागाड	१३९	१५२.००
७६	बिरालीपाखा	२०५१/०३/३१	जाजरकोट	न.पा.	८	छेडागाड	११४	४२.३
७७	भल्मी	२०७३/१२/१४	जाजरकोट	न.पा.	८	छेडागाड	१२७	२३१.९
७८	सल्याना गुनसिना	२०७२/०२/०७	जाजरकोट	न.पा.	८	छेडागाड	१४५	१६९.८१
७९	गौडा कल्याण टाकुरा	२०५५/०३/०७	जाजरकोट	न.पा.	९	छेडागाड	३६	१३६.००
८०	धुलेपाखा	२०७७/०३/३१	जाजरकोट	न.पा.	९	छेडागाड	५४	११९.४
८१	सालघारी	२०५१/०३/३१	जाजरकोट	न.पा.	९	छेडागाड	६३	१२४.५७
८२	सालमेला	२०५२/०८/०८	जाजरकोट	न.पा.	९	छेडागाड	८९	१२४.२
८३	स्याकुडाँडा	२०५२/०८/०८	जाजरकोट	न.पा.	९	छेडागाड	६७	५४.७५
८४	काँडा जलजला	२०५६/०८/१९	जाजरकोट	न.पा.	१०	छेडागाड	८८	३४८.५२
८५	चौखुङ्गा	२०५६/०२/१४	जाजरकोट	न.पा.	१०	छेडागाड	१४८	३२४.०५
८६	जयदुर्गा खलटाकुरा	२०५५/०३/२८	जाजरकोट	न.पा.	१०	छेडागाड	१४८	७३.१४

क्र.सं.	सामुदायिक वनको नाम	समूह दर्ता मिति	ठेगाना				घरघुरी संख्या	वनको कुल क्षेत्रफल हे.
			जिल्ला	गा.पा./न.पा.	वार्ड नं.	स्थानीय तह		
८७	देउराली महिला	२०६५/०३/०८	जाजरकोट	न.पा.	१०	छेडागाड	१४८	१८२.१
८८	लिखुर्का	२०५५/०३/२८	जाजरकोट	न.पा.	१०	छेडागाड	२०७	४००.६४
८९	सरस्वती मष्टा	२०५४/०३/३१	जाजरकोट	न.पा.	१०	छेडागाड	१२३	५५८.८
९०	औलाकाटिया कौछनी	२०५५/०३/२८	जाजरकोट	न.पा.	११	छेडागाड	९३	१७.९३
९१	घोगाने	२०५४/०३/३१	जाजरकोट	न.पा.	११	छेडागाड	१८०	२००.००
९२	जलजले कालिका	२०५६/०२/१४	जाजरकोट	न.पा.	११	छेडागाड	८२	५६.१७
९३	टाटापाखा	२०५५/०३/२८	जाजरकोट	न.पा.	११	छेडागाड	७७	११.००
९४	भदाले	२०५२/०८/०८	जाजरकोट	न.पा.	११	छेडागाड	१४८	६७३.१४
९५	मेलखाली दुइसीला	२०५६/१२/१६	जाजरकोट	न.पा.	११	छेडागाड	११६	१४५.१८
९६	रानीमता	२०५२/०८/०८	जाजरकोट	न.पा.	११	छेडागाड	१२०	११६.९१
९७	खर्चकाटिया	२०५५/०३/३१	जाजरकोट	न.पा.	१२	छेडागाड	३८	६७.११
९८	खहेकाफल खोला	२०५२/०८/०८	जाजरकोट	न.पा.	१२	छेडागाड	१०३	२३६.७
९९	खोलेखेत एकडोरे	२०६९/११/२०	जाजरकोट	न.पा.	१२	छेडागाड	११८	९९.६४
१००	चामेपातल	२०५७/१२/१७	जाजरकोट	न.पा.	१२	छेडागाड	८९	२४१.८
१०१	चिदाला	२०५५/०३/०७	जाजरकोट	न.पा.	१२	छेडागाड	११६	३१०.००
१०२	च्याट मालिका	२०५१/०३/३१	जाजरकोट	न.पा.	१२	छेडागाड	३८	४९.७
१०३	छौरखेत	२०५६/१२/२५	जाजरकोट	न.पा.	१२	छेडागाड	१५७	५५२.१२
१०४	थनौरा कचुरानी	२०५७/११/०२	जाजरकोट	न.पा.	१२	छेडागाड	४५	३३९.७३
१०५	देउरीकाँडा	२०५७/०२/०६	जाजरकोट	न.पा.	१२	छेडागाड	१४१	४६५.७
१०६	निपाने हरियाली	२०५४/०३/३१	जाजरकोट	न.पा.	१२	छेडागाड	२२०	४५०.४४
१०७	समालथान	२०५१/०३/३१	जाजरकोट	न.पा.	१२	छेडागाड	९९	५७.४६
१०८	चिउराघारी बडाथुम	२०७२/०३/२५	जाजरकोट	न.पा.	१३	छेडागाड	११२	५०.४१
१०९	बाँसकोटी जलुके	२०६७/०८/२९	जाजरकोट	न.पा.	१३	छेडागाड	१३४	४७६.००
११०	मालिका	२०७२/१०/२९	जाजरकोट	न.पा.	१३	छेडागाड	६४	१३.४९
१११	हरियाली	२०७२/०९/२२	जाजरकोट	न.पा.	१३	छेडागाड	९१	९.४४

क्र.सं.	सामुदायिक वनको नाम	समूह दर्ता मिति	ठेगाना				घरघुरी संख्या	वनको कुल क्षेत्रफल हे.
			विल्ला	गा.पा./न.पा.	वाई नं.	स्थानीय तह		
११२	अमृत बाझाघारी	२०५६/०३/१०	जाजरकोट	गा.पा.	१	जुनीचाँदे	२०५	१२१.३२
११३	लडाचौर	२०६९/१२/१२	जाजरकोट	गा.पा.	१	जुनीचाँदे	२०१	१३६.९६
११४	नागी	२०५३/०३/३१	जाजरकोट	गा.पा.	२	जुनीचाँदे	३१४	३३३.०८
११५	ईन्द्रच्यौली विरा सालघारी	२०७९/०३/२९	जाजरकोट	गा.पा.	३	जुनीचाँदे	१३०	१०३.७५
११६	घाडि	२०५४/०३/३१	जाजरकोट	गा.पा.	४	जुनीचाँदे	१०६	२९४.९८
११७	भेरी कर्णाली मष्टा	२०६९/०८/०६	जाजरकोट	गा.पा.	४	जुनीचाँदे	१४६	१२१.१४
११८	गजेनी तल्लोपाखा	२०५५/०३/२४	जाजरकोट	गा.पा.	५	जुनीचाँदे	१५१	३७१.५५
११९	चोखेढुङ्गा	२०५४/०३/३१	जाजरकोट	गा.पा.	५	जुनीचाँदे	८२	१०४.५
१२०	रानीवन	२०५५/०३/२५	जाजरकोट	गा.पा.	५	जुनीचाँदे	१२४	१६३.००
१२१	सल्लेरी	२०६८/०८/०५	जाजरकोट	गा.पा.	५	जुनीचाँदे	४१	१६९.५३
१२२	ज्वाल छहरी	२०७६/०१/२५	जाजरकोट	गा.पा.	६	जुनीचाँदे	१३०	४८५.२५
१२३	दल्लेनी	२०५५/०३/२६	जाजरकोट	गा.पा.	६	जुनीचाँदे	१३०	४५७.००
१२४	पाल्खेर्क	२०७४/१०/२६	जाजरकोट	गा.पा.	६	जुनीचाँदे	५४	१४०.५४
१२५	फुलवारी	२०७१/०३/३२	जाजरकोट	गा.पा.	६	जुनीचाँदे	३६	१६५.२१
१२६	लडा बयलटाकुरी	२०७४/१०/२५	जाजरकोट	गा.पा.	६	जुनीचाँदे	१२०	२४१.३७
१२७	सहिद बायु स्मृति	२०७८/११/२५	जाजरकोट	गा.पा.	७	जुनीचाँदे	७६	२३६.५६
१२८	काइनेट सल्लेरीपाखा	२०७५/११/०६	जाजरकोट	गा.पा.	८	जुनीचाँदे	७३	१६९.०१
१२९	क्वार्ज पानीमूल	२०७५/११/०६	जाजरकोट	गा.पा.	८	जुनीचाँदे	२९	४३.१
१३०	मैनपाखा	२०७३/११/२६	जाजरकोट	गा.पा.	८	जुनीचाँदे	७७	१४९.५
१३१	रनखाया वाम्नी	२०७२/१२/१८	जाजरकोट	गा.पा.	८	जुनीचाँदे	१०२	१२६.५
१३२	हिले	२०७२/०३/१७	जाजरकोट	गा.पा.	८	जुनीचाँदे	१०३	२७५.८४
१३३	कटुसे	२०५६/१२/२५	जाजरकोट	गा.पा.	९	जुनीचाँदे	७७	७९.४६
१३४	तिनचुली	२०७९/०४/०५	जाजरकोट	गा.पा.	९	जुनीचाँदे	९६	
१३५	डेलेडाँडा	२०७२/१०/२८	जाजरकोट	गा.पा.	१०	जुनीचाँदे	७०	१५८.१५
१३६	राजछडा नौवन	२०७२/१०/२८	जाजरकोट	गा.पा.	१०	जुनीचाँदे	७१	१५८.४५

क्र.सं.	सामुदायिक बनको नाम	समूह दर्ता मिति	ठेगाना				घरघुरी संख्या	बनको कुल क्षेत्रफल हे.
			जिल्ला	गा.पा./न.पा.	वार्ड नं.	स्थानीय तह		
१३७	सूर्य	२०७२/१०/२८	जाजरकोट	गा.पा.	१०	जुनीचाँदे	६७	१७३.२६
१३८	चोयाकाटने टाकुरी केगरी	२०६५/०३/२५	जाजरकोट	गा.पा.	११	जुनीचाँदे	९८	१३४.००
१३९	शान्तिराज पारीपाखा	२०७६/०३/०१	जाजरकोट	गा.पा.	११	जुनीचाँदे	५१	५९.६३
१४०	सल्लीपाखा	२०५५/०३/२६	जाजरकोट	गा.पा.	११	जुनीचाँदे	१०७	४०.००
१४१	च्याङ्ग्रे बहुलाखोला	२०५५/०३/२८	जाजरकोट	न.पा.	१	नलगाड	१५३	४४.९६
१४२	टरे	२०५४/०३/३१	जाजरकोट	न.पा.	१	नलगाड	१०८	३९८.४९
१४३	बाल्छे सालघारी	२०५४/०३/३१	जाजरकोट	न.पा.	१	नलगाड	१३९	८८.००
१४४	लामाडाँडा	२०६८/११/११	जाजरकोट	न.पा.	१	नलगाड	७६	१२९.४७
१४५	रानीवन नहुकुली	२०७२/०८/२१	जाजरकोट	न.पा.	२	नलगाड	१३५	४१५.५६
१४६	सालघारी ल्वापे पातल	२०५२/०८/०८	जाजरकोट	न.पा.	२	नलगाड	१९३	२०८.४६
१४७	अमलीखोला टोटके	२०७२/०८/२१	जाजरकोट	न.पा.	३	नलगाड	१०४	२०.९६
१४८	खती खोला	२०६८/१२/०८	जाजरकोट	न.पा.	३	नलगाड	४३	९६.००
१४९	खोलिया थान	२०५२/०९/२४	जाजरकोट	न.पा.	३	नलगाड	६२	८९.२३
१५०	रातोपानी	२०७०/०८/१२	जाजरकोट	न.पा.	३	नलगाड	७५	
१५१	सतीचौर	२०५४/०३/३१	जाजरकोट	न.पा.	३	नलगाड	५८	१४५.८२
१५२	हेरेला महिला	२०६८/०९/०१	जाजरकोट	न.पा.	३	नलगाड	५२	११३.९४
१५३	ठूलोखोला किम्बुचौर	२०५२/०८/०८	जाजरकोट	न.पा.	४	नलगाड	७४	९४.१
१५४	प्यारागरा	२०५२/०८/०८	जाजरकोट	न.पा.	४	नलगाड	७३	११९.५६
१५५	प्रगति	२०५७/११/०१	जाजरकोट	न.पा.	४	नलगाड	१३०	९५.५
१५६	रानीकोट स्याला	२०५१/०३/३१	जाजरकोट	न.पा.	४	नलगाड	११४	३७.७
१५७	मुली पोखरा	२०५२/०८/०८	जाजरकोट	न.पा.	५	नलगाड	७८	७८.९५
१५८	रानी	२०७३/०३/१२	जाजरकोट	न.पा.	५	नलगाड	९७	९८.३८
१५९	रानीवन	२०७१/०३/३२	जाजरकोट	न.पा.	५	नलगाड	९७	९०.३८
१६०	चिउरी रानी	२०५२/०८/०८	जाजरकोट	न.पा.	६	नलगाड	८५	३७.१
१६१	मुलेथला	२०५३/०३/३१	जाजरकोट	न.पा.	६	नलगाड	७७	९२.०३

क्र.सं.	सामुदायिक वनको नाम	समूह दर्ता मिति	ठेगाना				घरघुसी संख्या	वनको कुल क्षेत्रफल हे.
			जिल्ला	गा.पा./न.पा.	वार्ड नं.	स्थानीय तह		
१६२	बैराखेपानी सउरखाली	२०६५/०३/०४	जाजरकोट	न.पा.	७	नलगाड	७१	२५४.११
१६३	बैराखेपानी साञ्जोला	२०५३/०३/३१	जाजरकोट	न.पा.	७	नलगाड	७२	२७७.९
१६४	हौस चामाखोला	२०५३/०३/३१	जाजरकोट	न.पा.	७	नलगाड	३१६	९७७.८६
१६५	नौमैला मैनखोला	२०६८/०८/०९	जाजरकोट	न.पा.	८	नलगाड	९३	११५.३३
१६६	पंकोट खण्नाला	२०५३/०३/३१	जाजरकोट	न.पा.	८	नलगाड	१२९	५२३.०९
१६७	बतासे चिउरी बर्मा	२०५३/०३/३१	जाजरकोट	न.पा.	८	नलगाड	२३१	३००.१९
१६८	राईली सिस्नेरी	२०५३/०३/३१	जाजरकोट	न.पा.	८	नलगाड	१४२	२६९.५९
१६९	गोलखारा बझेनी तुलकोट	२०६८/१२/०७	जाजरकोट	न.पा.	९	नलगाड	६३	
१७०	धनीपधेरा सल्लेरीपाखा	२०६८/०८/२९	जाजरकोट	न.पा.	९	नलगाड	७३	१३७.५६
१७१	पुरण घरंगा पुल्लेपहर	२०६३/०९/०२	जाजरकोट	न.पा.	९	नलगाड	११५	
१७२	महिला हरियाली	२०७८/०६/०४	जाजरकोट	न.पा.	९	नलगाड	५०	७९.०२
१७३	कोटिसल्ला	२०६५/०९/०२	जाजरकोट	न.पा.	१०	नलगाड	११५	
१७४	चिउरी रानी वन	२०५४/०४/०१	जाजरकोट	न.पा.	१०	नलगाड	४८	४६.२२
१७५	बयालधारी	२०७६/०६/१३	जाजरकोट	न.पा.	१०	नलगाड	३६	१४४.२२
१७६	लासुखोला	२०७०/०३/२८	जाजरकोट	न.पा.	१०	नलगाड	६८	
१७७	न्याउलापानी	२०७७/०३/१४	जाजरकोट	न.पा.	११	नलगाड	९०	१९२.२९
१७८	लालीगुराँस	२०७१/०४/३०	जाजरकोट	न.पा.	११	नलगाड	७८	१७२.८७
१७९	लेकवेशी	२०६८/१२/१०	जाजरकोट	न.पा.	११	नलगाड	४६	१२२.०२
१८०	कौशिला	२०५५/०३/२८	जाजरकोट	न.पा.	१२	नलगाड	८४	८२.९७
१८१	भगवती	२०५१/०८/२९	जाजरकोट	न.पा.	१२	नलगाड	१८३	५६.७५
१८२	मष्ट भवानी	२०७६/०४/०३	जाजरकोट	न.पा.	१२	नलगाड	९४	५६.३
१८३	दारपानी	२०७६/०४/०३	जाजरकोट	न.पा.	१३	नलगाड	१०३	२५५.८१
१८४	घम्का भोटाइ घरेली	२०५५/०३/१५	जाजरकोट	गा.पा.	१	बारेकोट	११९	३५९.६३
१८५	पानलौटी	२०५६/०३/१०	जाजरकोट	गा.पा.	१	बारेकोट	८७	५७.७१
१८६	पाँरि काल्ना	२०६०/०९/०२	जाजरकोट	गा.पा.	१	बारेकोट	३५	

क्र.सं.	सामुदायिक वनको नाम	समूह दर्ता मिति	ठेगाना				घरघुरी संख्या	वनको कुल क्षेत्रफल हे.
			जिल्ला	गा.पा./न.पा.	वार्ड नं.	स्थानीय तह		
१८७	मार्पै थर्पु	२०५६/०३/१०	जाजरकोट	गा.पा.	१	बारेकोट	५४	९४.८४
१८८	रातोखाली कोशेरी पाताल	२०५७/०३/१९	जाजरकोट	गा.पा.	१	बारेकोट	४५	१३५.२३
१८९	स्यालाकाल्ना उखिदुङ्गा	२०६५/०६/१०	जाजरकोट	गा.पा.	१	बारेकोट	२१	
१९०	हात्तीसुर धारी	२०६५/०३/०३	जाजरकोट	गा.पा.	१	बारेकोट	६०	१४२.१८
१९१	आखरेनी	२०६०/०३/३०	जाजरकोट	गा.पा.	२	बारेकोट	३०	
१९२	बाबुनगाँउ	२०६०/०३/३०	जाजरकोट	गा.पा.	२	बारेकोट	३१	
१९३	महिला हरियाली चोत्रेनी	२०७६/०९/१४	जाजरकोट	गा.पा.	२	बारेकोट	६०	१००.७२
१९४	काललहरी	२०७८/०५/१३	जाजरकोट	गा.पा.	३	बारेकोट	३०	६६.५
१९५	कुरीगोठ कठायत	२०७६/०६/१०	जाजरकोट	गा.पा.	३	बारेकोट	१०७	२६५.७२
१९६	दल्ला देवकोट	२०७६/०८/२३	जाजरकोट	गा.पा.	३	बारेकोट	३८	१०९.८४
१९७	फुलबारी खाली	२०७५/०१/१०	जाजरकोट	गा.पा.	३	बारेकोट	४८	१४९.२४
१९८	फुलबारी ग्यालसिन	२०५७/०३/२०	जाजरकोट	गा.पा.	३	बारेकोट	२६६	२२०.११
१९९	भिरघारी	२०६०/०९/०२	जाजरकोट	गा.पा.	३	बारेकोट	५३	
२००	रानाकोट हरियाली	२०६९/०३/११	जाजरकोट	गा.पा.	३	बारेकोट	४३	९०.६७
२०१	शंखदह	२०७६/०३/३१	जाजरकोट	गा.पा.	३	बारेकोट	११९	२००.६
२०२	कलेबारी	२०५५/०३/१५	जाजरकोट	गा.पा.	४	बारेकोट	९५	१९५.१९
२०३	ढोटाचौर	२०६९/११/२४	जाजरकोट	गा.पा.	४	बारेकोट	२५९	४९३.८९
२०४	रौंगा बासिलो	२०७६/०४/०३	जाजरकोट	गा.पा.	४	बारेकोट	१४२	४८७.६३
२०५	गौडा भोटाई घरेली	२०५७/११/०२	जाजरकोट	गा.पा.	५	बारेकोट	१३५	१७७.२३
२०६	बहादुरगोठ	२०७६/०६/१०	जाजरकोट	गा.पा.	५	बारेकोट	९५	२०६.७९
२०७	रतनकोट धाउखानी पाखा	२०५१/०३/२६	जाजरकोट	गा.पा.	५	बारेकोट	८१	७५.५४
२०८	सागाबारी	२०७३/११/२६	जाजरकोट	गा.पा.	६	बारेकोट	७०	२२४.६९
२०९	नाउली	२०७१/०३/३२	जाजरकोट	गा.पा.	७	बारेकोट	८२	१२९.९१
२१०	पुल्तेपुर	२०७०/०३/२८	जाजरकोट	गा.पा.	७	बारेकोट	१२२	२०९.६६
२११	लालीगुराँस	२०७०/०५/१४	जाजरकोट	गा.पा.	७	बारेकोट	१२७	१६६.१७

क्र.सं.	सामुदायिक वनको नाम	समूह दर्ता मिति	ठेगाना				घरघुरी संख्या	वनको कुल क्षेत्रफल हे.
			जिल्ला	गा.पा./न.पा.	वार्ड नं.	स्थानीय तह		
२१२	ऐरेनीपाखा	२०५०/०५/२५	जाजरकोट	गा.पा.	८	बारेकोट	१२८	२७२.२७
२१३	जुम्ली पोखरी	२०७६/०४/०३	जाजरकोट	गा.पा.	८	बारेकोट	२८२	४२५.०६
२१४	सेपुखोला डाँडागाउ	२०६६/०१/२३	जाजरकोट	गा.पा.	८	बारेकोट	१२१	७१.५
२१५	थारमारे	२०६६/१०/१६	जाजरकोट	गा.पा.	९	बारेकोट	१००	
२१६	लेखाचौर	२०६६/०३/३१	जाजरकोट	गा.पा.	९	बारेकोट	८०	८६.०६
२१७	कमैरेनी	२०५४/०३/३१	जाजरकोट	न.पा.	१	भेरी	१२४	१३३.७
२१८	कोलचौर कुन्डिक	२०५२/०८/०८	जाजरकोट	न.पा.	१	भेरी	९७	१२९.५
२१९	खरेपाखा	२०५३/०३/३१	जाजरकोट	न.पा.	१	भेरी	१२७	२००.
२२०	पिपे छिनछिने	२०५०/०८/०६	जाजरकोट	न.पा.	१	भेरी	९७	१३३.६४
२२१	साउनेपानी	२०६५/०१/१२	जाजरकोट	न.पा.	१	भेरी	९९	१९०.६९
२२२	सालीम डाडा ठाडिचौर	२०५४/०३/३१	जाजरकोट	न.पा.	१	भेरी	१११	४२५.१७
२२३	स्थालापाखा कालेगाँउ	२०५०/१०/२९	जाजरकोट	न.पा.	१	भेरी	२२०	९५.३२
२२४	काम्राखालि	२०६१/०३/०८	जाजरकोट	न.पा.	२	भेरी	२३	३५.००
२२५	खन्दरा कटुझेनी	२०५४/०३/३१	जाजरकोट	न.पा.	२	भेरी	८०	४५२.९४
२२६	गवई बाँझथला	२०६५/०१/१२	जाजरकोट	न.पा.	२	भेरी	१०८	१२४.५८
२२७	डिगा	२०५२/०८/०८	जाजरकोट	न.पा.	२	भेरी	८४	३४३.९
२२८	दागाबाटी	२०६१/०३/०८	जाजरकोट	न.पा.	२	भेरी	३६	१५.६२
२२९	दारा भदाले पाखा	२०५०/०५/२५	जाजरकोट	न.पा.	२	भेरी	१६०	३५९.७१
२३०	नौलाकोट	२०६५/०५/३०	जाजरकोट	न.पा.	२	भेरी	८७	१९९.००
२३१	पाताल देउरालि	२०५४/०३/३१	जाजरकोट	न.पा.	२	भेरी	१६०	१०४.२१
२३२	पुरानो रिसाड	२०५३/०३/३१	जाजरकोट	न.पा.	२	भेरी	८७	६७.०२
२३३	फुलवारी	२०६१/०३/०८	जाजरकोट	न.पा.	२	भेरी	३४	४.७७
२३४	बाँझथला	२०५३/०३/३१	जाजरकोट	न.पा.	२	भेरी	७३	२७३.६
२३५	लामापाखा	२०५३/०३/३१	जाजरकोट	न.पा.	२	भेरी	१९०	३३१.२९
२३६	सालघारी	२०५४/०३/३१	जाजरकोट	न.पा.	२	भेरी	४४	२.२६

क्र.सं.	सामुदायिक वनको नाम	समूह दर्ता मिति	ठेगाना				घरखुरी संख्या	वनको कुल क्षेत्रफल हे.
			जिल्ला	गा.पा./न.पा.	वार्ड नं.	स्थानीय तह		
२३७	खिरखिरे	२०५३/०३/३१	जाजरकोट	न.पा.	३	भेरी	५८	३३.४७
२३८	जन कल्याण	२०५३/०३/३१	जाजरकोट	न.पा.	३	भेरी	१२४	३८.२
२३९	स्थालापाखा	२०५२/०८/०८	जाजरकोट	न.पा.	३	भेरी	६३	१२.२४
२४०	जानकी	२०५३/०३/३१	जाजरकोट	न.पा.	४	भेरी	१३५	१४७.३४
२४१	बोहरा	२०५३/०३/३१	जाजरकोट	न.पा.	४	भेरी	१२६	४६.३.
२४२	भगवती	२०५३/०३/३१	जाजरकोट	न.पा.	४	भेरी	१५४	२८८.१५
२४३	काला पाल्ला	२०७१/०३/३२	जाजरकोट	न.पा.	५	भेरी	५६	
२४४	देउली डाँडा	२०५६/०३/०२	जाजरकोट	न.पा.	५	भेरी	९९	५२.००
२४५	निगोलेनी	२०५५/१२/१७	जाजरकोट	न.पा.	५	भेरी	९७	१७.००
२४६	सालटाकुरा महिला हरियाली	२०५५/०३/०७	जाजरकोट	न.पा.	५	भेरी	१५०	३३८.४५
२४७	भैरव	२०५५/०३/२६	जाजरकोट	न.पा.	६	भेरी	२३६	४४१.
२४८	मालिका	२०५५/०३/०७	जाजरकोट	न.पा.	६	भेरी	२७५	४०२.३८
२४९	ढुलागौरा	२०५७/०२/०८	जाजरकोट	न.पा.	७	भेरी	११८	१४४.४२
२५०	नक्चेतना	२०६४/०२/२०	जाजरकोट	न.पा.	७	भेरी	३७	१२८.७८
२५१	नवसिर्जनशिल	२०६३/०९/३०	जाजरकोट	न.पा.	७	भेरी	२१९	१६८.६५
२५२	पातिहाल्ना	२०६८/०१/२९	जाजरकोट	न.पा.	७	भेरी	३४	२८०.९७
२५३	माझमेला	२०६९/०९/२४	जाजरकोट	न.पा.	७	भेरी	१६४	१३९.८४
२५४	मालिका हरियाली	२०७१/०३/३२	जाजरकोट	न.पा.	७	भेरी	३७	५३.१३
२५५	सुयोदय	२०६८/१२/०६	जाजरकोट	न.पा.	७	भेरी	७७	१७४.०२
२५६	कालिका	२०६८/१२/०५	जाजरकोट	न.पा.	८	भेरी	३३	३४.०२
२५७	पिपल चौतारी	२०५९/०३/२४	जाजरकोट	न.पा.	८	भेरी	६३	३२.०६
२५८	भयार	२०५५/०३/०७	जाजरकोट	न.पा.	८	भेरी	४४	१०९.६५
२५९	हरियाली	२०५७/०२/०८	जाजरकोट	न.पा.	८	भेरी	९१	१२५.७३
२६०	गौरा दमार	२०५५/११/१४	जाजरकोट	न.पा.	९	भेरी	१४०	१२३.५४
२६१	बेलटाकुरा	२०७१/०३/३०	जाजरकोट	न.पा.	९	भेरी	१७	८.०१

क्र.सं.	सामुदायिक वनको नाम	समूह दर्ता मिति	ठेगाना				घरधुरी संख्या	वनको कुल क्षेत्रफल हे.
			जिल्ला	गा.पा./न.पा.	वार्ड नं.	स्थानीय तह		
२६२	गौजेनी निमारे	२०७३/०३/१६	जाजरकोट	न.पा.	१०	भेरी	७९	२७०.०३
२६३	चोखाला	२०५६/०३/१४	जाजरकोट	न.पा.	१०	भेरी	९१	५५.३९
२६४	दामाचौर	२०५८/०३/१३	जाजरकोट	न.पा.	१०	भेरी	३१	६८.२
२६५	मेहेले	२०६८/०९/०४	जाजरकोट	न.पा.	१०	भेरी	४३	१९९.३५
२६६	रानीचौर	२०६८/०८/१८	जाजरकोट	न.पा.	१०	भेरी	७३	१८०.४८
२६७	सुई पोखरी	२०५६/०२/१६	जाजरकोट	न.पा.	१०	भेरी	८५	१४४.६२
२६८	जगतपुर	२०५६/०२/१४	जाजरकोट	न.पा.	११	भेरी	१५०	४२७.००
२६९	बटुपाखा	२०५८/०३/२९	जाजरकोट	न.पा.	११	भेरी	११२	२७३.४३
२७०	लेकटाकुरी हरियाली	२०७६/०६/१२	जाजरकोट	न.पा.	११	भेरी	७४	३४.०५
२७१	हरियाली महिला	२०५४/०३/३१	जाजरकोट	न.पा.	११	भेरी	५७	५२.३२
२७२	अशोजे	२०५३/०३/३१	जाजरकोट	न.पा.	१२	भेरी	९३	२२६.३
२७३	पुरौस	२०७७/०३/१९	जाजरकोट	न.पा.	१२	भेरी	६४	११७.५९
२७४	टिमुरेडाँडा	२०५६/०२/१४	जाजरकोट	न.पा.	१२	भेरी	१७१	३००.९५
२७५	बुढेढुंगा	२०६८/०८/१६	जाजरकोट	न.पा.	१२	भेरी	४५	४४.२
२७६	सुवाकोटी	२०७८/०३/२२	जाजरकोट	न.पा.	१२	भेरी	८८	१०१.८७
२७७	जुगलडाँडा	२०६९/०३/१७	जाजरकोट	न.पा.	१३	भेरी	१२२	९३.४४
२७८	लाजे पाखा	२०५८/०३/२९	जाजरकोट	न.पा.	१३	भेरी	१५४	१९५.०२
२७९	हरियाली डांगी मोरे	२०७४/१०/२६	जाजरकोट	न.पा.	१३	भेरी	१०७	८५.५
२८०	चुली	२०५३/०३/३१	जाजरकोट	गा.पा.	१	शिवालय	९८	३११.९३
२८१	चुली ढडमेला	२०७२/०३/३१	जाजरकोट	गा.पा.	१	शिवालय	१०४	२४६.०१
२८२	छहरेखोला जलके	२०५६/०३/१०	जाजरकोट	गा.पा.	१	शिवालय	१५३	५३८.३८
२८३	छेपारीकोट मग्राह	२०५३/०३/३१	जाजरकोट	गा.पा.	२	शिवालय	११५	४८७.५८
२८४	ज्यामिरे तिमिलेपाखा	२०५५/०३/२५	जाजरकोट	गा.पा.	२	शिवालय	६९	२६७.११
२८५	पैहा	२०५३/०३/३१	जाजरकोट	गा.पा.	२	शिवालय	७४	२८७.९६
२८६	डाउके उमारा कान्ला	२०५४/०३/३१	जाजरकोट	गा.पा.	३	शिवालय	७७	१३०.७१

क्र.सं.	सामुदायिक वनको नाम	समूह दर्ता मिति	ठेगाना				घरघुरी संख्या	वनको कुल क्षेत्रफल हे.
			जिल्ला	गा.पा./न.पा.	वार्ड नं.	स्थानीय तह		
२८७	मेहेल टाकुरा ताँगाचुला	२०६३/०९/३०	जाजरकोट	गा.पा.	३	शिवालय	१५०	४४८.१
२८८	शान्ति ऐरली	२०५४/०३/३१	जाजरकोट	गा.पा.	३	शिवालय	५९	२८८.४७
२८९	शिलाजु नेप्सा भुर मान्देउला	२०५३/०३/३१	जाजरकोट	गा.पा.	३	शिवालय	७०	२५१.४८
२९०	शिवालय रानीवन	२०५७/११/०३	जाजरकोट	गा.पा.	४	शिवालय	१०७	१९७.१६
२९१	कोटापानी	२०७१/०३/३२	जाजरकोट	गा.पा.	५	शिवालय	६४	१२७.६५
२९२	डिमुरौरा रानीधारा	२०६७/०३/३२	जाजरकोट	गा.पा.	५	शिवालय	११२	२७०.९८
२९३	अल्लापानी रानीपानी	२०६९/११/२०	जाजरकोट	गा.पा.	६	शिवालय	१२३	१८९.७
२९४	ठुलोपाखा टुटरे	२०५०/०५/२५	जाजरकोट	न.पा.	६	शिवालय	८१	११८.३५
२९५	लालीगुराँस सालघारी	२०५५/०३/२५	जाजरकोट	गा.पा.	६	शिवालय	७२	४८९.५
२९६	सुनपातल झारखोली	२०५५/०३/१४	जाजरकोट	गा.पा.	६	शिवालय	१४८	७५.००
२९७	नमुना हरियाली	२०६५/०३/२४	जाजरकोट	गा.पा.	७	शिवालय	९२	५६.४३
२९८	बालुवावेशी	२०७१/०३/३२	जाजरकोट	गा.पा.	७	शिवालय	८०	४६.३५
२९९	मृगचरी	२०५४/०३/३१	जाजरकोट	गा.पा.	७	शिवालय	६४	१४८.६६
३००	रतापाखा खर्चे सालघारी	२०५५/०३/२३	जाजरकोट	गा.पा.	७	शिवालय	१३३	७६.३७
३०१	चिन्तेडाँडा बल्लेवन	२०५४/०३/३१	जाजरकोट	गा.पा.	८	शिवालय	१६२	७१३.४४
३०२	बाँसखोली भिउथापा	२०७३/०३/३१	जाजरकोट	गा.पा.	८	शिवालय	१२७	४६६.५
३०३	नाहाडा	२०५४/०३/३१	जाजरकोट	गा.पा.	९	शिवालय	१८०	५९२.२६
३०४	प्रगतिशिल	२०६८/०३/१५	जाजरकोट	गा.पा.	९	शिवालय	८८	१५६.२

अनुसूची ४: कञ्जुलियती वनको विवरण

क्र.सं.	कञ्जुलियती वन उपभोक्ता समूहको नाम	गा.पा./न.पा.	वडा नं.	समूह दर्ता तथा वन दर्ता मिति	घरघुरी संख्या	जनसंख्या			समिति सदस्य संख्या		जम्मा	क्षेत्रफल हेक्टर
						महिला	पुरुष	जम्मा	महिला	पुरुष		
१	सानो पालत	जुनीचाँदे	६	२०६५/०३/१५	१३	३८	४४	८२	२	३	५	४८.००
२	घोरीवात्रे चौर	जुनीचाँदे	५	२०६५/०३/१५	९	२५	२३	४८	४	२	६	१४.००

क्र.सं.	कञ्चुलियति वन उपभोक्ता समूहको नाम	गा.पा./ न.पा.	वडा नं.	समूह दर्ता तथा वन दर्ता मिति	घरधुरी संख्या	जनसंख्या			समिति सदस्य संख्या		जम्मा	क्षेत्रफल हेक्टर
						महिला	पुरुष	जम्मा	महिला	पुरुष		
३	रोटेपानी	जुनीचाँदे	५	२०६५/०३/१५	८	२२	२२	४४	३	१	४	३०.००
४	खहरेपाखा	जुनीचाँदे	६	२०६५/०३/१५	७	२४	२३	४७	३	२	५	२९.५०
५	बाघलोटे	जुनीचाँदे	६	२०६५/०३/१५	१५	२२	२८	५०	१	४	५	२६.५०
६	खारेपाखा	जुनीचाँदे	६	२०६५/०३/१५	१६	५६	३९	९५	१	४	५	३४.५०
७	हुमालपाखा	जुनीचाँदे	११	२०६५/०३/१५	१३	१३	३९	५२	१	४	५	३५.००
८	गोगनन्यारी पाखा	जुनीचाँदे	१०	२०६५/०३/१५	१३	६६	२२	८८	१	४	५	१८.००
९	सगुह्वारी खलटाकुरा	जुनीचाँदे	१०	२०६५/०३/१५	१३	३९	३५	७४	१	४	५	२५.००
१०	पायामिड	जुनीचाँदे	१०	२०६५/०३/१५	१३	३६	५१	८७	१	४	५	२०.५०
११	नागीपाखा	जुनीचाँदे	११	२०६५/०३/१५	१३	३७	४०	७७	१	४	५	४९.५०
१२	मालुभेला	जुनीचाँदे	९	२०६५/०३/१५	११	३४	३६	७०		५	५	४४.००
१३	चौखे दुङ्गा	जुनीचाँदे	९	२०६५/०३/१५	९	२४	२१	४५	२	३	५	२७.५०
१४	पाथेकुवा	जुनीचाँदे	९	२०६५/०३/१५	१६	५८	३८	९६	१	४	५	३७.००
१५	थाडिपाखा	जुनीचाँदे	८	२०६५/०३/१५	१५	३५	४४	७९	२	३	५	४५.५०
१६	खोपी खेल्न	जुनीचाँदे	८	२०६५/०३/१५	९	२८	४४	७२	२	३	५	२१.५०
१७	लेखजर्क	जुनीचाँदे	७	२०६५/०३/१५	१५	६२	५६	११८	०	५	५	२१.५०
१८	सिमखर्क	जुनीचाँदे	७	२०६५/०३/१५	१५	६०	५९	११९	२	३	५	२९.००
१९	ओखटी काउलो	जुनीचाँदे	२	२०६६/०३/२४	१३	३७	४७	८४	२	३	५	१३.७६
२०	सिमुखोला	जुनीचाँदे	१	२०६६/०३/२४	१३	४८	४३	९१	२	३	५	१२.४१
२१	धब्जाहाल्ला	बारेकोट	३	२०६६/०३/२६	१३	३३	३४	६७	३	२	५	१४.३५
२२	रतनकोट दलित	बारेकोट	५	२०६६/०३/२६	१४	३३	२८	६१	१	४	५	७.६५
२३	वहुविकास	बारेकोट	२	२०६६/०३/२८	११	२७	३३	६०	१	४	५	३.५०
२४	कालिका	बारेकोट	३	२०६६/०३/२८	१२	३९	४४	८३	२	३	५	७.७०
२५	नवज्योति	बारेकोट	२	२०६६/०३/२८	११	३२	२९	६१	१	४	५	३.८०
२६	हिमाली	नलगाड	१२	२०६६/०३/२८	१८	६६	५२	११८	०	५	५	११.२३

क्र.सं.	कञ्चुलियति वन उपभोक्ता समूहको नाम	गा.पा./ न.पा.	वडा नं.	समूह दर्ता तथा वन दर्ता मिति	घरघुरी संख्या	जनसंख्या			समिति सदस्य संख्या		जम्मा	क्षेत्रफल हेक्टर
						महिला	पुरुष	जम्मा	महिला	पुरुष		
२७	तुलिसना	जुनीचाँदे	३	२०६६/०३/२८	१३	४६	३१	७७	५	०	५	८.६४
२८	डाँडा	जुनीचाँदे	३	२०६६/०३/२८	१३	३८	४६	८४	२	३	५	१४.२५
२९	प्यालपाटी	नलगाड	१३	२०६६/०३/२८	१३	२३	३६	५९	०	५	५	७.६८
३०	हिउँचुली	नलगाड	१२	२०६६/०३/२८	११	२७	२६	५३	१	४	५	६.१०
३१	शान्ती विकास	बारेकोट	२	२०६६/०३/२८	११	३०	३७	६७	२	३	५	११.१४
३२	सिल्टीभीर १	बारेकोट	५	२०६६/०३/२८	९	२१	२२	४३	१	४	५	१०.८
३३	फूलवारी १	बारेकोट	४	२०६६/०३/२८	९	२८	२३	५१	५	०	५	५.२३
३४	जुनै फूलवारी	बारेकोट	३	२०६६/०३/२८	१३	३१	३०	६१	३	२	५	३.२०
३५	ढोटावाग्ना	बारेकोट	४	२०६६/०३/२८	९	२९	२५	५४	३	२	५	५.२०
३६	फूलवारी २	बारेकोट	४	२०६६/०३/२८	९	३१	३	३४	४	१	५	४.९०
३७	सिल्टीभीर २	बारेकोट	५	२०६६/०३/२८	९	३०	२७	५७	०	५	५	९.८०
३८	जनप्रिय	बारेकोट	२	२०६६/०३/२८	९	२९	२७	५६	१	४	५	४.२०
३९	लालीगुराँस	बारेकोट	२	२०६६/०३/२८	९	३१	२६	५७	२	३	५	३.८०
४०	दल्लेरी	बारेकोट	७	२०६६/३/३२	१४	४३	४०	८३	१	४	५	४.६६
४१	तोली	बारेकोट	९	२०६६/३/३२	१२	३८	२८	६६	१	४	५	८.१७
४२	तीनडाँडा	बारेकोट	९	२०६६/३/३२	१४	४६	३५	८१	१	४	५	३.२७
४३	रानीवन	नलगाड	५	२०६६/३/३२	११	२९	४२	७१	२	३	५	७.५९
४४	कालिका	नलगाड	५	२०६६/३/३२	१२	३१	३५	६६	१	४	५	४.५२
४५	मूलपानी	बारेकोट	६	२०६६/३/३२	१३	३६	४२	७८	२	३	५	२.८०
४६	चाखुरे	नलगाड	५	२०६६/३/३२	१३	४२	२५	६७	१	४	५	५.५५
४८	पवित्र	नलगाड	९	२०६६/३/३२	१२	३०	३५	६५	०	५	५	३.९९
४९	पातीहाल्ल	बारेकोट	७	२०६६/३/३२	१४	४३	३८	८१	१	४	५	३.१५
५०	श्रृजनशील	नलगाड	११	२०६६/३/३२	१२	४२	३५	७७	१	४	५	३.९७
५१	त्रिवेनी	बारेकोट	१	२०६८/०८/१३	१३	३३	४१	७४	१	४	५	०.८३

क्र.सं.	कडुलियति वन उपभोक्ता समूहको नाम	गा.पा./ न.पा.	वडा नं.	समूह दर्ता तथा वन दर्ता मिति	घरधुरी संख्या	जनसंख्या			समिति सदस्य संख्या		जम्मा	क्षेत्रफल हेक्टर
						महिला	पुरुष	जम्मा	महिला	पुरुष		
५१	प्यारी	नलगाड	१३	२०६६/३/३२	१३	५०	३४	८४	०	५	५	१३.१३
५२	हरियाली	नलगाड	२	२०६६/३/३२	१३	४	९	१३				३.९२
५३	टोटके खोबी	नलगाड	३	२०६८/०३/१५	७	२५	३३	५८	३	२	५	६.२२
५४	माल्यागना	नलगाड	१	२०६८/०८/१५	९	२७	२१	४८	३	२	५	६.२५
५५	किरे खोला	बारेकोट	१	२०६८/०८/१३	१३	४०	३१	७१	१	४	५	३.२४
५६	दुमिसी	नलगाड	३	२०६८/१२/०६	१२	२६	३२	५८	४	८	१२	५.६५
५७	मैनखोला	नलगाड	८	२०६६/३/३२	१३	३६	४२	७८	०	५	५	६.६१
५८	च्युरानी खोला	छेडागाड	१	२०६८/१२/०९	१३	५१	४६	९७	४	१	५	३.२१
५९	राइली सिस्नेरी	नलगाड	८	२०६६/३/३२	१५	३८	४१	७९	४	१	५	९.९२
६०	नक्चेतना	छेडागाड	१	२०६८/१२/०९	१२			०				३.१८

अनुसूची ५: आ.व. ०७८/०७९ मा गैरकाष्ठ वन पैदावारबाट राजस्व सङ्कलन विवरण

क्र.सं.	प्रजाति	वैज्ञानिक नाम	परिमाण	राजस्व दर	जम्मा रकम	कैफियत
१	टिमुर	<i>Zanthoxylum armatum</i>	७२८५०	१०	७२८५००	
२	सेतक चिनी	<i>Polygonatum spp.</i>	५५३००	१५	८२९५००	
३	पाषाणवेद	<i>Berginia ciliata</i>	४९९००	७	३४९३००	
४	चुत्रो	<i>Berberis aristata</i>	३८०००	८	३०४०००	
५	अल्लो	<i>Girardinia diversifolia</i>	३१६८०	५	१५८४००	
६	धुपी पात	<i>Juniperus spp.</i>	३००००	२	६००००	
७	पदमचाल	<i>Rheum australe</i>	२८६००	१०	२८६०००	
८	रिष्ठा	<i>Sapindus mukorossi</i>	२८०००	३	८४०००	
९	टुकीफुल जरा	<i>Taraxacum officinale</i>	२५०००	५	१२५०००	
१०	कचुर	<i>Curcuma zedoaria</i>	२१४००	५	१०७०००	

क्र.सं.	प्रजाति	वैज्ञानिक नाम	परिमाण	राजश्व दर	जम्मा रकम	कैफियत
११	तेजपात	<i>Cinammomun tamala</i>	१५०००	२	३००००	
१२	बोझो	<i>Acorus calamus</i>	१२८००	५	६४०००	
१३	सिस्नुजरा	<i>Urtica dioicia</i>	१२७००	२	२५४००	
१४	तितेपाती	<i>Artemisia vulgaria</i>	१२०००	१	१२०००	
१५	लोक्ता	<i>Daphne bholua</i>	१२०००	५	६००००	
१६	अमला	<i>Phyllanthus embilica</i>	११७००	१	११७००	
१७	कालीकाठको दाना	<i>Myrsine semiserrata</i>	९६५०	५	४८२५०	
१८	कालादाना	<i>Ipomoea spp.</i>	६५७८	७	४६०४६	
१९	रातो च्याउ	<i>Ganoderma lucidum</i>	६१००	५०	३०५०००	
२०	अमलवेद	<i>Rheum australe</i>	४६००	५	२३०००	
२१	सुगन्धवाल	<i>Valeriana jatamansii</i>	४१५०	२०	८३०००	
२२	बुकीफुल	<i>Anaphalis Spp.</i>	३८००	१	३८००	
२३	वन प्याज	<i>Allium spp.</i>	३५००	१५	५२५००	
२४	कुरिलो	<i>Asparagus racemosus</i>	३२००	५	१६०००	
२५	गुर्जो	<i>Tinospora sinensis</i>	२८००	५	१४०००	
२६	मह	<i>Bee Honey</i>	२६५०	१०	३००००	
२७	मजिठो	<i>Rubia mahith</i>	२३००	५	११५००	
२८	कुट्की	<i>Neopicrorhiza scrophularifolia</i>	२०१०	३०	६०३००	
२९	वन लसुन	<i>Allium wallichii</i>	२०००	३०	६००००	
३०	दालचिनी	<i>Cinammomun tamala</i>	१२००	७	८४००	
३१	विषजरा	<i>Aconitum spp.</i>	७८०	१०	७८००	
३२	अत्तिस	<i>Aconitum heterophyllum</i>	३००	१५	४५००	
३३	सिस्नुपात	<i>Urtica dioicia</i>	१००	१	१००	

क्र.सं.	प्रजाति	वैज्ञानिक नाम	परिमाण	राजश्व दर	जम्मा रकम	कैफियत
३४	चिराइतो	<i>Swertia chirayita</i>	१००	१५	१५००	
३५	लोहवान	<i>Lac Gum</i>	५०	४०	२०००	
३६	सिलाजित	<i>Rock Exudate/Asphaltum</i>	४०	५०	२०००	
३७	गुच्छी च्याउ	<i>Morchella spp.</i>	३०	५००	१५०००	
	जम्मा		५,१२,८६८		४०,२९,४९६	

अनुसूची ६: आ व ०७८/०७९ को खोटी निकासी विवरण

क्र.सं.	सा.व.उ.स.को नाम	ठेगाना	स.दि.व.का.	परिमाण (के.बी.)	सा.व.को खातामा	मु.अ.कर	अ.आ.कर	कैफियत
१	नाउलीचौर	छेडा ०१	छेडा	१७६००.००	२११२००.००	२७४५६.००	३१६८.००	
२	चौद सहदार	छेडा ०१	छेडा	८१५०.००	९७८००.००	१२७१४.००	१४८७.००	
३	कोटिला	छेडा ०१	छेडा	५८४८०.००	७०१७६०.००	९१२२९.००	१०५२६.००	
४	हरियाली	छेडा ०१	छेडा	२८२००.००	३३८४००.००	४३९९२.००	५०७६.००	
५	कल्याणी निकालोनी	छेडा ०३	छेडा	१२९५०.००	१५५४००.००	२०२०२.००	२३३१.००	
६	अस्पतालडाँडा लोभिर	छेडा ०३	छेडा	३४१५०.००	४०९८००.००	५३२७४.००	६१४७.००	
७	खरकटेरा गौजेनी	छेडा ०३	छेडा	१४०६०.००	१६८७३०.००	२१९३३.६०	२५३१.००	
८	गिठिखोला	छेडा ०३	छेडा	४९३०.००	५९१६०.००	७६९०.८०	८८८.००	
९	सागिनौरी गाडमेलन्या	छेडा ०४	छेडा	३०१०.००	३६१३२०.००	४६९७१.६०	५४२०.००	
१०	भल्मी	छेडा ०८	छेडा	१६१५०.००	१९३८००.००	२५१९४.००	२९०७.००	
११	प्रगतिशिल	छेडा ०९	छेडा	५६९०.००	६८२८०.००	८८७६.४०	१०२५.००	
१२	काँडा जलजला	छेडा १०	छेडा	१००६०.००	१२०७२०.००	१५६९३.६०	१८११.००	
१३	लिखुर्का	छेडा १०	छेडा	१०९९०.००	१३१८८०.००	१७१४४.४०	१९७९.००	
१४	सरस्वती मष्टा	छेडा १०	छेडा	२००३०.००	२४०३६०.००	३१२४७.००	३६०५.००	
१५	मेहेलखाली ठुसिला	छेडा ११	छेडा	८९१०.००	१०६९२०.००	१३९००.००	१६०४.००	
१६	छोरखेत	छेडा १२	छेडा	३६७५.००	४४१००.००	५७३३.००	६६२.००	
१७	खोलखेत एकडोरे	छेडा १२	छेडा	११३४७.००	१३६१६४.००	१७७०१.००	२०४२.००	
१८	चामपातल	छेडा १२	छेडा	२४९४०.००	२९९२८०.००	३८९०६.००	४४८९.००	
१९	देउरीकाँडा	छेडा १३	छेडा	३०१०.००	३६१२०.००	४६९५.६०	५४२.००	

ॐ नमो भगवते वासुदेवाय

क्र.सं.	सा.व.उ.स.को नाम	ठेगाना	स.डि.व.का.	परिमाण (के.जी.)	सा.व.को खातामा	सु.क्र	अ.आ.क्र	कैफियत
२०	खाडोकाटे बैसेनी	छेडा ४	छेडा	२८४७५.००	३४१७००.००	४४४२१.००	५१२६.००	
२१	ठुलागौरा	भेरी ७	भेरी	५०५०.००	६०६००.००	७८७८.००	९०९.००	
२२	नववेतना	भेरी ७	भेरी	४०००.००	४८०००.००	६२४०.००	७२०.००	
२३	रातापाखा	शिवालय ०७	छेडा	९४५०.००	११३४००.००	१४७४२.००	१७०१.००	
२४	नमुना हरियाली	शिवालय ०७	छेडा	७२६०.००	८७१२०.००	११३२६.००	१३०७.००	
२५	बाँसखोली भिउपाखा	शिवालय ०८	छेडा	७४००.००	८८८००.००	११५४४.००	१३३२.००	
२६	नाहाडा	शिवालय ०९	छेडा	५३७०.००	६४४००.००	८३७७.२०	९६७.००	
२७	चिन्तेडाँडा	शिवालय-०८	छेडा	९२०६.००	११०४७२.००	१४३६१.३६	१६५८.००	
२८	पैहा	शिवालय-०२	छेडा	७३३५.००	८८०२०.००	११४४२.६०	१३२०.३०	
२९	डाउके उमाउरा काल्ना	शिवालय-०३	छेडा	८३४.००	१०००८.००	१३०१.०३	१५०.१२	
३०	मेहेलटाकुरा तागाचुली	शिवालय-०३	छेडा	३३०८२.००	३९६९८४.००	५१६०७.९२	५९५५.००	
३१	शान्ती परारी	शिवालय-०३	छेडा	११५९७.००	१३९१६४.००	१८०९१.००	२०८७.६६	
३२	शिलाजु न्येसा मुर मान्देउला	शिवालय-०३	छेडा	२७३८.००	३२५६६.००	४२७१.२८	४९२.८४	
३३	डिमुरेगौरी रानीधारा	शिवालय-०५	छेडा	५७३१.००	६८७७२.००	८९४०.३६	१०३१.५८	
३४	सालघारी	छेडा ०९	छेडा	३१७१२.००	३८०५०.००	४९४७१.५०	५७०८.२५	
३५	भ्युकोटरी	कुशे-१	कुशे	१३०६२.००	१५६७४५.००	२०३७६.८५	२३५१.१८	
३६	हिमालय कोसेरी महिला	कुशे-४	कुशे	५३७६.००	६४५१५.००	८३८६.९५	९६७.७३	
३७	गालिना	कुशे-१	कुशे	८१३४.००	९७६१०.००	१२६८९.३०	१४६४.१५	
३८	निकालखोली तित्पातल	कुशे-१	कुशे	१५५५.००	१८६६०.००	२४२५.८०	२७९.९०	
३९	भोकासुनी	कुशे-१	कुशे	१०१३६.००	१२१६३५.००	१५८१२.५५	१८२४.५३	
४०	मनकामना	छेडा -०१	छेडा	१७१९२.००	२०६३०४.००	२६८८२०.००	३०९५.००	
४१	जगतीपुर	भेरी-११	भेरी	४५३४९.१०	५४४१९०.००	७०७४५.००	८१६३.००	
४२	रानीचौर	भेरी-१०	भेरी	२५९००.००	३१०८००.००	४०४०४.००	४६६२.००	
४३	रानीचौर	भेरी-१०	भेरी	६८५४.००	८२४८८.००	१०६९२.००	१२३४.००	
४४	सालटाकुरा महिला हरियाली	भेरी-०५	भेरी	७५०७.५०	९००९०.००	११७११.७०	१३५१.४०	
४५	खहरेकाफल खोला	छेडा -१२	छेडा	२४४४०.००	२९४४८०.००	३८२८२.००	४४१७.००	
४६	पिपलचौतारी	भेरी-०८	भेरी	१८७०.००	२२४४०.००	२९१७.००	३३७.००	
४७	भैरव	भेरी-०६	भेरी	१०१६६.००	१२१९९२.००	१५८५९.००	१८३०.००	

क्र.सं.	सा.व.उ.स.को नाम	ठेगाना	स.डि.व.का.	परिमाण.(के.जी.)	सा.न.को खातामा	मु.अ.कर	अ.आ.कर	कैफियत
४८	जगतीपुर	भेरी-११	भेरी	४३९२.५०	५२७१०.००	६८५२.३०	७९०.७०	
४९	चिदाला	छेडा-१२	छेडा	७०६८.००	८४८१६.००	११०२६.००	१२७२.००	
५०	थनौरा कचुरानी	छेडा-१२	छेडा	५२५५.००	६३०६०.००	८१९८.००	९४६.००	
५१	गौजेनी निमारे	भेरी-१०	भेरी	१०४९४.००	१२५९२८.००	१६३७१.००	१८८९.००	
५२	दमाचौर	भेरी-१०	भेरी	१९६४.००	२३५६२.००	३०६३.००	३५३.००	
५३	लडाचौर	जुनीचदि-०१	जुनीचदि	११५५.००	१३८६०.००	१८०१.८०	२०७.९०	
५४	पातीहालना	भेरी-०७	भेरी	३२५०.५०	३९००६.००	५०७०.७८	५८५.०९	
५५	मौरिडाँडा साँवट	छेडा-०६	छेडा	१७३२.५०	२०७९०.००	२७०२.७०	३११.८५	
५६	घोगी	छेडा-०८	छेडा	३४४८.५०	४१३८२.००	५३७९.६६	६२०.७३	
कुल जम्मा						१३४८१५६.६४	१२७६५८.७०	

अनुसूची ७: निजी आवादीबाट आ.व. ०७८/०७९ मा भएको काठ निकासीको विवरण

क्र.सं.	छोडपुर्जी गर्नेको नाम ठेगाना प्रतिनिधि	जग्गाधनीको नाम	ठेगाना	काठको			मु.अ.कर रकम	कै.
				प्रजाति	गोलिया	परिसाणक्यु.फिट.		
१	श्री सिद्धार्थ उड इन्डस्ट्रिज विरेन्द्रनगर १ सुर्खेत, मुकुन्द वहादुर मल्ल भेरी ४ जाजरकोट	हरी बहादुर शाही	भेरी ६ जाजरकोट	सिमल	११२	१०२१.७१	१६६६०	
२	श्री आ ए सप्लायर्स विरेन्द्रनगर १ सुर्खेत, रुपलाल वि.के. विरेन्द्रनगर १ सुर्खेत	पूर्ण सुनार	छेडागाड ९ जाजरकोट	सिमल	६	७६.३२	१२४१	
३	श्री आ ए सप्लायर्स विरेन्द्रनगर १ सुर्खेत, रुपलाल वि.के. विरेन्द्रनगर १ सुर्खेत	जय वहादुर सुनार	छेडागाड ९ जाजरकोट	सिमल	७	९३.९४	१५२७	
४	श्री आ ए सप्लायर्स विरेन्द्रनगर १ सुर्खेत, रुपलाल वि.के. विरेन्द्रनगर १ सुर्खेत	मान वहादुर अधिकारी	छेडागाड ९ जाजरकोट	सिमल	१७	२०९.८६	३४११	
५	श्री आ ए सप्लायर्स विरेन्द्रनगर १ सुर्खेत, रुपलाल वि.के. विरेन्द्रनगर १ सुर्खेत	साँके बस्नेत	छेडागाड ९ जाजरकोट	सिमल	१३	१६५.४४	२६९०	
६	श्री आ ए सप्लायर्स विरेन्द्रनगर १ सुर्खेत, रुपलाल वि.के. विरेन्द्रनगर १ सुर्खेत	पठे सुनार	छेडागाड ९ जाजरकोट	सिमल	१५	१६५.४८	२६९०	
७	श्री आ ए सप्लायर्स विरेन्द्रनगर १ सुर्खेत	धनीराम सुनार	छेडागाड ९ जाजरकोट	सिमल	७	१०१.९४	१६५७	

क्र.सं.	छोडपुर्जी गर्नेको नाम ठेगाना प्रतिनिधि	जग्गाधनीको नाम	ठेगाना	काठको			मु.अ.कर रकम	कै.
				प्रजाति	गोलिया	परिमाणु क्यू.फिट.		
	रूपलाल वि.के. बिरन्द्रनगर १ सुर्खेत		जाजरकोट					
८	श्री महालक्ष्मी फर्निचर उद्योग बिरन्द्रनगर १ सुर्खेत विष्णु वहादुर नेपाली छेडागाड ९ जाजरकोट	पुने टमाटो	छेडागाड ५ जाजरकोट	सिमल	२०	१४८.३०	२४१०	
९	श्री महालक्ष्मी फर्निचर उद्योग बिरन्द्रनगर १ सुर्खेत विष्णु वहादुर नेपाली छेडागाड ९ जाजरकोट	मन्दरीदेवी दमाई	जाजरकोट	सिमल	२१	२०२.३९	३३००	
१०	श्री महालक्ष्मी फर्निचर उद्योग बिरन्द्रनगर १ सुर्खेत विष्णु वहादुर नेपाली छेडागाड ९ जाजरकोट	जसिला बुढा	छेडागाड ५ जाजरकोट	सिमल	१६	२९९.८८	४८७५	
११	श्री महालक्ष्मी फर्निचर उद्योग बिरन्द्रनगर १ सुर्खेत विष्णु वहादुर नेपाली छेडागाड ९ जाजरकोट	करे रावत	छेडागाड ५ जाजरकोट	सिमल	४०	२८७.०७	४७००	
१२	श्री महालक्ष्मी फर्निचर उद्योग बिरन्द्रनगर १ सुर्खेत विष्णु वहादुर नेपाली छेडागाड ९ जाजरकोट	कर्ण वहादुर शाही	छेडागाड ५ जाजरकोट	सिमल	२०	३८१.६९	६२०५	
		जम्मा				३१५४.०२	५१३६६	

अनुसूची ८: सामुदायिक वनबाट आ.व. ०७८/०७९ मा निकासी भएको काठको विवरण

क्र.सं.	सामुदायिक वनको नाम	प्रजाति	उत्पादन		बिक्री परिमाण		मौज्दात परिमाण		समूहको खातामा जम्मा भएको राख	मु.अ.कर	कैफियत
			काठ (क्यू.फि.)	काठ (क्यू.फि.)	काठ (क्यू.फि.)	काठ (क्यू.फि.)					
१	प्रगतिशिल, शिवालय-०९	खोटे सल्ला	३१६९.५१	३१६९.५१	०	०	६५५०००	६५५०००	८५१५०		
२	पैरा, शिवालय-०२	खोटे सल्ला	८०३०.४	८०३०.४	०	०	१७३६०००	१७३६०००	२२५६८०		
३	निपाने हरियाली, छेडागाड-१२	खोटे सल्ला	४८००.६६	४८००.६६	०	०	११०४०००	११०४०००	१४३५२०	आ.व. ०७७/०७८	
४	खोलखेत एकडोरे, छेडागाड-१२	खोटे सल्ला	१०४१.९५	१०४१.९५	०	०	२४५०००	२४५०००	३१५००	मा कटान भएको	
५	देउरीकाँडा, छेडागाड-१३	खोटे सल्ला	४५४६.८८	४५४६.८८	०	०	९३७०००	९३७०००	१२५७१०		
६	चिन्तेडाँडा वल्लेवन, शिवालय-०८	खोटे सल्ला	४८१९.०५	४८१९.०५	०	०	१०४१०००	१०४१०००	१३५३३०		
	जम्मा		२६४०८.४५	२६४०८.४५			५७,१८०००	५७,१८०००	७४६८९०		

अनुसूची ९: डि.ब.का जाजरकोटको आ.ब. ०७८/०७९ प्रदेशबाट प्राप्त भएका कार्यक्रमहरूको प्रगति विवरण

आ.ब.२०७८/०७९ को प्रगति प्रतिवेदन

आ.ब.: २०७८/०७९	वार्षिक बजेट (रु.)	५९४.१०	लाख
बजेट उपशिर्षक नं.: ३०७०२०१२	क) आन्तरिक १) नेपाल सरकार :	५९४.१०	लाख
मन्त्रालय : उद्योग, पर्यटन, वन तथा वातावरण मन्त्रालय			
विभाग/ संस्था : प्रदेश वन निर्देशनालय			
कार्यक्रम/ आयोजनाको नाम : डिभिजन वन कार्यालयहरू			खर्च रकम र प्रतिशत : ५२५.६९ लाख (५८.७३%)
जिल्ला : जाजरकोट			
आयोजना/ कार्यालय प्रमुखको नाम : बसन्त बाबु श्रेष्ठ			आयोजना भौतिक प्रगति प्रतिशत: ७६.२७%
			(रकम रु.लाखमा)

क्र.सं.	कार्यक्रम/क्रियाकलापहरू	खर्च शिर्षक	इकाई	वार्षिक लक्ष्य		वार्षिक प्रगति		कैफियत
				भार	बजेट (लाखमा)	परिमाण	भार	
क	पूँजीगत खर्च अन्तर्गतका कार्यक्रमहरू (ब.उ.शि.नं. ३०७०२०१२४)							
१	जाजरकोट सब डिभिजन वन कार्यालय भवन मर्मत (भवन निर्माण)	३१११२	पटक	१	२५	१	२.७९	९.७१
२	छेडा सब डिभिजन वन कार्यालय भवन मर्मत (भवन निर्माण)	३१११२	पटक	१	२५	१	२.७९	०.००
३	कार्यालय तथा आवास भवन मर्मत (पूँजीगत सुधार खर्च)	३११६१	बटा	२	५	२	०.५६	४.६८
४	नर्सरी मर्मत तथा घेरवार निर्माण	३११५७	बटा	२	२	२	०.२२	२.००
५	समुदायमा आधारित वन संरक्षण तथा व्यवस्थापन कार्यक्रम	३११५७	प्याकेज	१	२०	१	२.२३	१५.४३
६	निजी वन प्रवर्द्धन कार्यक्रम	३११५७	पटक	२	४	२	०.४५	१.४१
७	वन संरक्षण तथा फोहोरसैला व्यवस्थापन कार्यक्रम	३११५७	पटक	१	२	१	०.२२	२.००
८	मानव कन्यजन्तु द्वन्द्व व्यवस्थापन तथा कन्यजन्तु उद्धार	३११५७	बटा	१	२.५	१	०.२८	२.४७
९	अतिक्रमित क्षेत्रको अभिलेखिकरण, नक्साङ्कन, व्यवस्थापन, प्रकाशन Digital Demarcation and Marking	३११५७	पटक	१	२.५	०	०.२८	०.००
१०	साझेदारीमा कृषिवन प्रवर्द्धन कार्यक्रम	३११५७	प्याकेज	१	३	०	०.२४	०.००
११	जडिबुटी विशेष क्षेत्र विकास कार्यक्रम	३११५७	प्याकेज	१	९०	१	१०.०५	५३.५९
१२	व्लक वृक्षारोपण (हेक्टर)	३११५७	क्षेत्रफल /थान	७	२१	७	२.३५	४.९५
१३	सब डिभिजन वन कार्यालय संस्थागत विकास कार्यक्रम (प्याकेज)	३११५७	प्याकेज	६	१८	६	२.०१	१७.९९
१४	एक जिल्ला एक पर्यटकिय उपज (मालिका मन्दिर)	३११५९	पटक/संख्या	१	१००	१	११.१७	२९.४२
१५	जाजरकोट कुशे नहरइलाप ततोपानी पर्यटकिय हरित सडक	३११५९	बटा	१	५०	०	५.५९	१.४०
१६	कुशेमुशे चाखुरे पर्यटकिय पूर्वाधार निर्माण	३११५९	बटा	१	१००	१	११.१७	५०.३९
१७	जनयुद्ध सङ्ग्रहालय निर्माण	३११५९	बटा	१	५०	०	५.५९	१०.५०

क्र.सं.	कार्यक्रम/क्रियाकलापहरू	खर्च विधिक	इकाई	वार्षिक लक्ष्य		वार्षिक प्रगति		कैफियत
				परिमाण	भार	परिमाण	भार	
१८	जित स्मृति प्रतिष्ठान भवन निर्माण	३११५९	बटा	१	१.१२	०	०.००	२.२२
१९	हेलियाड निर्माण	३११५९	बटा	१	०.६९	१	०.६९	७.९३
२०	भैरव मन्दिर निर्माण	३११५९	बटा	१	१.१२	१	१.१२	६.७२
२१	समाजवाद अध्ययन प्रतिष्ठान भवन निर्माण, जगतपुर	३११५९	बटा	१	२.०१	१	२.०१	१६.७३
२२	सवारी साधन (मोटरसाइकल)	३११२१	बटा	१	०.३१	१	०.३१	२.७५
२३	कम्प्युटर, प्रिन्टर, व्याकअप (मिस्रीनी उपकरण)	३११२२	पटक	१	०.२२	१	०.२२	१.७६
२४	फर्निचर तथा फिचर्स	३११२३	पटक	१	०.३४	१	०.३४	२.९९
२५	१५ लाख भन्दा साना कार्यक्रमहरू (प्रदेशले सञ्चालन गर्न रोक लगाएको)				०.५६			०.००
	(क) को जम्मा				६४.६६			४३.०९
ख	चासु खर्च अन्तर्गतका कार्यक्रमहरू (व.उ.शि.नं. ३०७०२०१२३)							
१	वन वालावरण सम्बन्धी संरक्षण दिवस कार्यक्रम	२२५२२	पटक	१	०.१३	१	०.१३	०.९४
२	वन सुरक्षा योजना कार्यान्वयन	२२५२२	पटक	१	०.५६	१	०.५६	५.००
३	वन अपराधको सूचना सङ्कलन	२२५२२	बटा	१	०.११	१	०.११	१.००
४	वन अनुसन्धान तथा तहकिकात तथा अभियोजन	२२५२२	बटा	१	०.११	१	०.११	०.९९
५	वार्षिक प्रगति विवरण प्रकाशन	२२५२२	बटा	१	०.११	१	०.११	०.९८
६	कार्यालय परिसरमा बर्गेचा निर्माण	२२२३१	पटक	१	०.०६	१	०.०६	०.५०
७	कार्यालय भवन रोगाण	२२२३१	बटा	१	०.०३	१	०.०३	०.२५
८	सामुदायिक जैविक विविधता दस्तावेजिकरण (सर्वै स्थानीय तह)	२२५२२	बटा	७	०.७८	७	०.११	१.००
९	मेरो आँखा मेरो कथा वृत्तचित्र (अन्य)	२२५२२	बटा	१	०.३४	३	०.३४	२.७८
१०	वार्षिक योजना तर्जुमा गोष्ठी (अन्य)	२२५२२	पटक	१	०.०६	१	०.०६	०.५०
११	सब डिभिजन स्तरीय योजना तर्जुमा गोष्ठी (अन्य)	२२५२२	पटक	१	०.११	१	०.११	१.००
१२	त्रैमासिक प्रगति समिक्षा गोष्ठी (विविध कार्यक्रम)	२२२२९	पटक	३	०.१३	०	०.००	०.००
१३	स्थायी (प्रदेश तथा संघ) र करारको तलब, राशन तथा नियमित कार्यालय सञ्चालनका खर्चहरू			१	३२.६१	१	३२.६१	२६१.३८
	(ख) को जम्मा			२१	३५.३४			२७६.३२
	कार्यक्रमको जम्मा			५९.००	१००	४५	७६.२७	५२५.६९
	पूर्वीगत वित्तीय प्रगति प्रतिशत	४३.०९						६७.३५
	चासु वित्तीय प्रगति प्रतिशत	६७.३५						५८.७३
	प्रदेश बजेटको कुल वित्तीय प्रगति प्रतिशत	५८.७३						७६.२७
	कुल भारत (भौतिक) प्रगति प्रतिशत	७६.२७						

नियमित खर्च

अनुसूची १०: डिभिजन वन कार्यालय जाजरकोटको आ.व. ०७८/०७९ संघीय सशर्त अनुदान तर्फका कार्यक्रमहरूको प्रगति विवरण

आ.व. २०७८/०७९ को प्रगति प्रतिवेदन			
आ.व. : २०७८/०७९	वार्षिक बजेट (रु.)	१०५.३२	लाख
बजेट उपशर्षक नं. : ३०७९११२	क) आन्तरिक १) नेपाल सरकार : १०५.३२	लाख	
मन्त्रालय : उद्योग, पर्यटन, वन तथा वातावरण मन्त्रालय			
विभाग/ संस्था : प्रदेश वन निदेशनालय			
कार्यक्रम/ आयोजनाको नाम :	खर्च रकम र प्रतिशत : ८४.०६ लाख (७९.८१%)		
जिल्ला : जाजरकोट			
आयोजना/ कार्यालय प्रमुखको नाम : बसन्त बाबु श्रेष्ठ	आयोजना भौतिक प्रगति प्रतिशत : ९९.८२%		(रकम रु.लाखमा)

क्र.सं.	कार्यक्रम/क्रियाकलापहरू	खर्च शिर्षक	इकाई	वार्षिक लक्ष्य		वार्षिक प्रगति		रकम (लाखमा)	कैफियत
				परिमाण	भार	परिमाण	भार		
क	राष्ट्रिय वन विकास तथा व्यवस्थापन कार्यक्रम (व.उ.शि.नं. ३०७९११२२४)								
१	अग्नी नियन्त्रण सम्बन्धी सामग्री, उपकरण तथा सामान	३११५७	पटक	१	१.९०	१	१.९०	१.९९	
२	सामुदायिक वनमा दिगो वन व्यवस्थापन	३११५७	पटक	१	४.७५	१	४.७५	५.००	
३	वन अतिक्रमण हटाई व्यवस्थापन	३११५७	पटक	१	२.८५	०	०.००	०.००	
४	विरवा (वन/जडिबुटी) उत्पादन वृक्षारोपण	३११५७	पटक	१	४.७५	१	४.७५	४.९९	
५	फलफुल विरवा उत्पादन, वृक्षारोपण	३११५७	पटक	१	६.६५	१	६.६५	७.००	
ख	(क) को जम्मा			५.००	२०.८९	२२	१६.७१	१८.९८	
	जडिबुटी विकास कार्यक्रम (व.उ.शि.नं. ३०७९१२४४)								
१	नर्सरी मर्मत	३११५७	पटक/ संख्या	१	०.९५	१	०.९५	०.९९	
२	जडिबुटी विरवा उत्पादन	३११५७	पटक	५००	४.७५	५	४.७५	४.९९	
३	टिमुर खेती विस्तार तथा प्रवर्द्धन	३११५७	पटक	१	४७.४७	५०	४७.४७	३३.८९	
४	जडिबुटी उत्पादन, खेती विस्तार, भाण्डारण	३११५७	पटक	१	३.८०	४	३.८०	४.००	
५	सहकारी/समूह मार्फत जडिबुटी उत्पादन, खेती विस्तार, भाण्डारण, प्रशासन र वजारीकरण	३११५७	पटक	१	६.६५	७	६.६५	५.४७	
	(ख) को जम्मा			५०४	६३.६२	६७	६३.६२	४९.३४	
ग	वन तथा भू-संरक्षण विभाग (संघ सशर्त अनुदान) (व.उ.शि.नं. ३०७९११२१३)								
१	सहायक स्तर चौथो	२११११	जना	३	११.८७	१२.५०	३.००	११.८७	१२.४३
२	निजामती कर्मचारीहरूको पोशाक खर्च	२११२१	केन्द्र/जिल्ला	३	०.२८	०.३०	३.००	०.२८	०.३०

क्र.सं.	कार्यक्रम/क्रियाकलापहरू	खर्च शिर्षक	इकाई	वार्षिक लक्ष्य			वार्षिक प्रगति			कैफियत
				परिमाण	भार	बजेट (लाखमा)	परिमाण	भार	रकम (लाखमा)	
३	निजामती कर्मचारीहरूलाई खाद्यन्न	२११२२	के.जी.	३	२.१८	२.३०	३.००	२.१८	१.९२	
४	सहरमुकाम देखि ६ क्राप र सो बाहिर (ख वर्ग)	२११३१	जना	३	०.४७	०.५०	३.००	०.४७	०.३९	
५	स्थायी कर्मचारीको महंगी भत्ता	२११३२	जना	३६	०.६८	०.७२	३६.००	०.६८	०.७०	
	(ग) को जम्मा			४८.००	१५.५०	१६.३२	४८.००	१५.५०	१५.७४	
	कुल जम्मा			५५७	१००	१०५.३२	५५६	९९.८२	८४.०६	
	क) को वित्तीय प्रगति प्रतिशत	८६.३६								
	ख) को वित्तीय प्रगति प्रतिशत	७३.६५								
	ग) को वित्तीय प्रगति प्रतिशत	९६.४३								
	कुल वित्तीय प्रगति प्रतिशत	७९.८१								
	कुल शरित (भौतिक) प्रगति प्रतिशत	९९.८२								

अनुसूची ११: समूह/सहकारी मार्फत जडिबुटी खेती विस्तार भाडारण प्रशोधन र बजारीकरण कार्यक्रम अन्तर्गत अनुदान प्राप्त गर्ने अनुदानग्राहीको विवरण

क्र.सं.	समूह/सहकारी/फर्म	ठेगाना	स.डि.व.का.	सम्पर्क व्यक्ति	सम्पर्क नं
१	आर्गनिक महिला कृषि तथा पशुपालन सहकारी संस्था लि.	बारेकोट-६	बारेकोट	जय राम बस्नेत	९८४७९६१२७८
२	बुद्धभूमि कृषि तथा पशुपालन सहकारी संस्था लि.	छेडागाड-१३	छेडा	अमर बहादुर खत्री	९८४८२२९३५०

अनुसूची १२: टिमुर खेती विस्तार तथा प्रवर्द्धन कार्यक्रम अन्तर्गत अनुदान प्राप्त गर्ने अनुदानग्राहीको विवरण

क्र.सं.	समूह/सहकारी/फर्म	ठेगाना	स.डि.व.का.	सम्पर्क व्यक्ति	सम्पर्क नं
१	निवास कृषि तथा पशुपालन सहकारी संस्था लि.	कुशे गा.पा.-०४	कुशे	कविन्द्र जैसी	९८६६२३२२०८
२	न्यू स्वर्णीम होजियारी एण्ड भाई बहिनी कृषि फर्म	कुशे-०१	कुशे	नन्दा कुमारी चलाउने	९८६६३४०३२०
३	प्रतिक्षा महिला कृषि तथा पशुपालन सहकारी संस्था लि.	कुशे-०१	कुशे	नैनसिला सिंह	९८४४४४५६१०
४	हरियाली सामुदायिक वन उपभोक्ता समूह	छेडागाड-०१	छेडा	तुल बहादुर कामी	९८६०४४३४८१
५	दियालो प्रगति कृषि सहकारी संस्था लि.	जुनीचाँदे-०४	जुनीचाँदे	प्रेम बहादुर खड्का	९८६८१००५५०
६	भेरी कर्णाली मष्टा सामुदायिक वन उपभोक्ता समूह	जुनीचाँदे-०४	जुनीचाँदे	जय बहादुर खड्का	९८६६२०८९५३
७	शिवशक्ति जडिबुटी तथा नर्सरी कृषक समूह	भेरी-०२	भेरी	सुशिला बली	९८२५५४१३०७
८	बागेश्वरी कृषि फर्म	भेरी-०२	भेरी	गणेश व डाँगी	९८६४३५०६२७

क्र.सं.	समूह/सहकारी/फर्म	ठेगाना	सा.डि.व.का.	सम्पर्क व्यक्ति	सम्पर्क नं
१	मिलन चक्र निर्माण सेवा	वारेकोट-०२	वारेकोट	दिपेन्द्र राज सिंह	९८५८०७५७८१
१०	दहचौर फलफूल तथा तरकारी खेती कृषक समूह	वारेकोट-०३	वारेकोट	वीरेन्द्र व. शाही	९७४२२३९५४७
११	छाउने कृषि सहकारी संस्था लि.	वारेकोट-०३	वारेकोट	देविका शाही	९८४२३०७५३२
१२	प्रसिद्धि कृषि फर्म	वारेकोट-०४	वारेकोट	हरि बहादुर रावत	९८६६६४८०४७
१३	गौरव कृषि फर्म	वारेकोट-०४	वारेकोट	गंगा पोखेल	९८६४८५३६६१
१४	साईकवारी महिला कृषि तथा पशुपंक्ति सहकारी संस्था लि.	वारेकोट-०४	वारेकोट	ओमा शाही	९८४८२८००२७
१५	सूर्यमुखी महिला कृषि तथा पशुपंक्ति पालन सहकारी संस्था लि.	वारेकोट-०४	वारेकोट	आशा भारती	९८४९७९६८५
१६	चिमाकोट मिलनसार मौरीपालन कृषक समूह	वारेकोट-०४	वारेकोट	काली बहादुर शाही	९८६८१८६७६२

अनुसूची १३: जडिबुटी विशेष क्षेत्र विकास कार्यक्रम अन्तर्गत अनुदान प्राप्त गर्ने अनुदानग्राहीको विवरण

क्र.सं.	समूह/सहकारी/फर्म	ठेगाना	स.डि.व.का.	सम्पर्क व्यक्ति	सम्पर्क नं
१	पोखरेली हरियाली कृषक समूह	कुशे गा.पा.-०८	कुशे	मान बहादुर थापा	९८६६२०८६११
२	नेटीखर्क कृषि तथा पशुपालन समूह	कुशे गा.पा.-०८	कुशे	रमेश जैसी	९८६६०६८५७९
३	जनसेवा बहुउद्देश्यीय सहकारी संस्था लिमिटेड	कुशे-०३ (०८)	कुशे	विरेन्द्र परियार	९८४९७०४६८३
४	ब्रदर्स कृषि फर्म	कुशे-०५	कुशे	चक्र बहादुर थापा	९८६६२३१८६९
५	नयाँ लालीगुराँस कृषि सहकारी संस्था लि.	कुशे-५	कुशे	शिव बहादुर मल्ल	९८४९५९४८०९
६	स्मारिका जडिबुटी उद्योग	कुशे-५	कुशे	प्रेम बहादुर थापा	९८६६२०८५९८
७	रामकृष्ण कृषि फर्म	कुशे-८	कुशे	देव बहादुर रोकाय	९८४४८३०१२३
८	कुशे देउराली मसला उद्योग	कुशे-८	कुशे	मलक बहादुर सिंह	९८६६६४८००६
९	हातेमालो कृषि वन तथा सहकारी संस्था लि.	छेडागाड-०२	छेडा	गोविन्द बहादुर बुढा	९८६८१८६३३०
१०	भैरी मालिका कृषि बहुमुखि सहकारी संस्था लि.	छेडागाड-०२	छेडा	महेन्द्र बुढा	९८२२४४१२६५
११	विन्ध्यवासिनी कृषि तथा पशुपालन सहकारी संस्था लि.	छेडागाड-०३	छेडा	मोनमोहन अधिकारी	९८६०७४०१३९
१२	नवजागरण बहुउद्देश्यीय सहकारी संस्था लि.	जुनीचाँदे-११	जुनीचाँदे	अमर बहादुर बस्नेत	९८६६२०८८३४
१३	एन.आर.एस. वन तथा कृषि पशुपालन प्रा.लि.	जुनीचाँदे-११	जुनीचाँदे	नर बहादुर बस्नेत	९८४४८३०३९९
१४	जुनी महिला बहुउद्देश्यीय सहकारी संस्था लि.	जुनीचाँदे-११	जुनीचाँदे	शिवा आचार्य	९८४४८८१४८९

क्र.सं.	समूह/सहकारी/फर्म	ठेगाना	स.डि.व.का.	सम्पर्क व्यक्ति	सम्पर्क नं
१५	पञ्चासे बहुउद्देशीय सहकारी संस्था लि.	नलगाड-०४	नलगाड	भुवन सुन्दर वली	९८६४७९२९६७
१६	ठुलाखोला किम्बुचौर सामुदायिक वन उपभोक्ता समूह	नलगाड-४	नलगाड	भद्र बहादुर बोहरा	९८६५११६४०१
१७	फूलवारी महिला कृषि तथा पशुपालन सहकारी संस्था लि.	नलगाड-४	नलगाड	इन्दिरा रावल	९८६०३४१५२२
१८	कुशे भेरी वन कृषि सहकारी संस्था लि.	भेरी न.पा.-०२	भेरी	लक्ष्मी खड्का	९८४८००९३६६
१९	वली एकिकृत कृषि तथा पशुपालन फर्म	भेरी-२	भेरी	हर्क बहादुर वली	९८६६२१८१४५
२०	ग्रामीण महिला कृषि सहकारी संस्था लि.	बारेकोट-०३	बारेकोट	गणेश बहादुर रोकाय	९८४५७४१२५९
२१	छहरेखोला जलुके सा.व.उ.स.	शिवालय-०१	छेडा	कहरसिंह महतारा	९८४४८७९१०५
२२	गतिशिल बहुउद्देशिय सहकारी संस्था लि.	शिवालय-०१	छेडा	पूर्ण बहादुर महतारा	९८४८०२५७०५

अनुसूची १४: आ.व. २०७८/०७९ मा कटान सहमति दिईएको सा.व.उ.स. हरूको विवरण

क्र.सं.	सा.व.उ.स. को नाम	ठेगाना	कटान सहमति		परिसण (क्यू.फि.)
			स.डि.व.का.	प्रजाति	
१	च्याङ्ग्रे बहुलाखोला	नलगाड -०१	नलगाड	खोटे सल्ला	५४०.६४
२	मसरा	कुशे-०५	कुशे	खोटे सल्ला	४९९२.५१
३	वर्मा	कुशे-०६	कुशे	खोटे सल्ला	२७१२.०१
३	सल्लेरी	कुशे-०५	कुशे	खोटे सल्ला	३४३२.६३
४	भदाले	छेडागाड-११	छेडा	खोटे सल्ला	६१८०.८२
५	निगालेनी	भेरी-०५	छेडा	खोटे सल्ला	९६४.०१
५	चामेपातल	छेडागाड-१२	छेडा	खोटे सल्ला	२४७०.८३
६	निपाने हरियाली	छेडागाड-१२	छेडा	खोटे सल्ला	२७९८.५६
७	पैहा	शिवालय-०२	छेडा	खोटे सल्ला	८०९२.७१
८	छोरेखेत	छेडागाड-१२	छेडा	खोटे सल्ला	३२१६.२९
८	लिखुर्का	छेडागाड-१०	छेडा	खोटे सल्ला	३८५०.४१
९	चुली ढडमैला	शिवालय-०१	छेडा	खोटे सल्ला	३९९१.३५
१०	खहरेकाफल खोला	छेडागाड-१२	छेडा	खोटे सल्ला	३१०१.८७

१०	खहरखोला जलुके	शिवालय-०१	छेडा	खोटे सल्ला	६७०३.८७
११	ज्यामिरे तिमिलेपाखा	शिवालय-०२	छेडा	खोटे सल्ला	७००१.३४
जम्मा					६००४९.८५

अनुसूची १५: आ.व. ०७८/०७९ मा भएको वृक्षारोपणको विस्तृत विवरण

क्र.सं.	वृक्षारोपण गरिएको स्थान	प्रजाति	संख्या		क्षेत्रफल	जिम्मेवार व्यक्ति	कैफियत
			सिसौ	खर			
१	नदि उकास क्षेत्र, भेरी न.पा.-०१, कालेगाँउ	सिसौ	५००		३ हेक्टर	मिलान बुढा स.व.अ.	ब्लक वृक्षारोपण (पुनःरोपण)
		खर	५००				
२	घरंगा सामुदायिक वन उपभोक्ता समूह, कुशे गा.पा.-०६, घरंगा	टिमुर	४२००		१०.५ हेक्टर	समूहसंग सम्झौता भएको	ब्लक वृक्षारोपण
		अमला	१००				
		रिछा	१५००				
		लप्सी	५०				
		चिउरी	५०				
३	नलगाड न.पा.-०३, करवा	टिमुर	२००		०.५ हेक्टर	निजी वन धनी प्रेम बहादुर थापा	निजी वन प्रवर्द्धन कार्यक्रम
		रिछा	४००				
४	भेरी न.पा.-०४, बोहरा	निम	१०		०.५८ हेक्टर	लक्ष्मी कफि विकास फर्म	निजी वन प्रवर्द्धन कार्यक्रम
		अमला	५०				
		कफि	१०००				
जम्मा					१४.५८ हेक्टर		

अनुसूची १६: आ.व. ०७८/०७९को वन विरवा उत्पादन विवरण

प्रजाति	संख्या	पोलिब्याग साईज (ई.ई.)		स्थान	जिम्मेवार व्यक्ति	कै.
		३*७	३*७			
मयूर पंखी	२०४०	३*७		डिभिजन वन नर्सरी, खलंगा	फरेशर रिता कुमारी पाण्डे खनाल	
पैयु	३०००	३*७				

प्रजाति	संख्या	पोलिब्याग साईज (ई.*ई.)	स्थान	जिम्मेवार व्यक्ति	कै.
वकाईनो	४५००	४*७			
मसला	४५००	४*७			
कल्की	१०००	४*७			
मयूर पंखी	७७०	५*७			
कल्की	१३००	५*७			
मयूर पंखी	१६००	७*८			
निम	२०००	७*८			
निम	५००	८*८			
कपुर	३०००	८*८			
जम्मा	२४२१०				

अनुसूची १७: आ.व. ०७८/०७९ को जडिबुटी विरुवा उत्पादनको विवरण

प्रजाति	संख्या	पोलिब्याग साईज (ई.*ई.)	स्थान	जिम्मेवार व्यक्ति	कै.
रिष्टा	५०००	३*७	नलगाड स.डि.व.का. नर्सरी	स.व.अ. रक्षा लामिछाने	
चिउरी	३०००	३*८			
कोईरालो	८००	३*९			
लाप्सी	१२००	३*१०	डिभिजन वन कार्यालय नर्सरी	फरेष्टर रिता कुमारी पाण्डे खनाल	
जम्मा	१००००				
लाप्सी	५०१०	३*७			
अमला	४३००	३*७			
चिउरी	५२००	३*७			
रिष्टा	४५००	४*७			
टिमुर	४३१५	४*७			
जम्मा	२३३२५				

अनुसूची १८: आ.व.०७८/०७९ सङ्कलन भएको राजस्वको विवरण

क्र.सं.	राजस्व शीर्षक	जम्मा रकम (रु.)	कैफियत
१	१४२२९-अन्यप्रशासनिक सेवा शुल्क	३३३००.००	
२	१४३११-न्यायिक दण्ड,जिवाना र जफत	११९०७५.००	
३	१४३१३-धरौटी सदरस्याहा	४३८३९१.१०	
४	१५१११-बेरूजु	७५५५.००	
५	३३३६१-वन क्षेत्रको रोयल्टी	४००५१००.००	
६	३३३१७-खोटोको मु.अ.कर	१३४८१५६.६४	
७	३३३१७-सा.व.को काठ मु.अ.कर	७४६८९०.००	
८	३३३१७- निजी आवादि तथा लिलाम विक्रिको काठबाट सङ्कलित राजस्व	३९९२५.००	
	जम्मा रकम	७०९८३९२.७४	

अनुसूची १९: जाजरकोट जिल्लामा जडिबुटी सङ्कलन गर्ने व्यापारिक फर्महरूको विवरण

क्र.सं.	फर्मको नाम	प्रोपाईटर	पाननं.	सम्पर्क नं.	कैफियत
१	त्रिकन्या इन्टरप्राइजेज	खड्क बहादुर खड्का	६०५००२७८६	९८४९६६८८९१	
२	विजय जनरल स्टोर्स	डिल्ली प्रसाद थापा	६०८३९२०५९	९८६६६१०७७४	
३	रोकाय नौधारी सप्लायर्स	पवित्रा रोकाय	११८३५३७६२		
४	शिखर निर्माण सेवा	सिद्धी बहादुर पुन	३०३०४०२३५		
५	कार्की अर्डर सप्लायर्स	जय बहादुर कार्की	६०८६७१८४०	९८६६६४५६३३	
६	बागेश्वरी किरण निर्माण सेवा	किरण कुमार भण्डारी	३००३७९९७४		
७	के.वि. निर्माण सेवा	खिम बहादुर खत्री	३०३२९२०५२		
८	देउती जनरल स्टोर्स	मंगलमान महतारा	३००४०८५३९	९८५१२३१३५५	
९	नरेन्द्र कपडा तथा खुद्रा पसल	काली बहादुर शाही	३०१०७४१६६	९८४३४५०७६५	
१०	रावत अर्डर सप्लायर्स	कमल रावत	३०८३५४६०६		

क्र.सं.	फर्मको नाम	प्रोपाईटर	पान नं.	सम्पर्क नं.	कैफियत
११	आशिका सप्लायर्स	गणेश सिंह	६०३६४४२३७३		
१२	न्यू जनसेवा किराना पसल	दिपकला वि.क.	६०२८१६०४१		
१३	नविन सप्लायर्स	गोपाल बहादुर रावत	६०८२९६६७२		
१४	सम्राट एण्ड समिर सप्लायर्स	कमल मल्ल	६०६४५५०९५	९८६९७०८३२४	
१५	दिपक जडिबुटी सप्लायर्स एण्ड ट्रेडर्स	मान बहादुर वली	३०२६९३९३५		
१६	जे.एम. जनरल स्टोर्स	जमुना महतारा	६१२५७९६५३	९८६७९५७६३८	
१७	रवि स्टोर्स	रविलाल रावत	३०२६९०८१७	९७४५१७४३२९	
१८	पि.के. इन्टरप्राइजेज	प्रेम बहादुर खड्का	६०८२६४५२९		
१९	एस पि हर्बल एण्ड उड ट्रेडर्स	शङ्कर डौगी	६०४८७१३८१	९८५८०२६२५०	
२०	न्यू फूलबारी सप्लायर्स	खम्ब बहादुर घर्ती	६०२७३२१९०	९७४८१२०३१३	
२१	अनिल देव जनरल स्टोर्स	टोप बहादुर वि.क.	३००५१८१२०	९८६८६४३७८०	
२२	रत्न भाँडा पसल	रत्न बहादुर वली	३०१०६८७१८		
२३	मिम दिपिन जनरल स्टोर्स एण्ड अर्डर सप्लायर्स	मिम बहादुर बुढा	६०८७४५२३५		
२४	प्रविन्द्र जनरल स्टोर्स एण्ड जडिबुटी सङ्कलन केन्द्र	राम प्रसाद चौलागाई	६०४०९२२९६		
२५	सलथानी गौरब हर्बल एण्ड फुड सप्लायर्स	रेशम बहादुर खड्का	३०३०३१४९९		
२६	एन.ए. ट्रेडर्स	सरवर अभि अन्सारी	३०५५८०२३८	९८१५५२४१४१	
२७	प्रदिप जनरल स्टोर्स	नर बहादुर थापा	६०१३४५७०८	९८४५०३४५१२	
२८	गणेश निर्माण सेवा	गणेश बहादुर रावत	६०२७०१७३८		
२९	खड्का स्टोर्स	डिल्ली राज खड्का	३०३४६८७४५	९८४५६३२९४५	
३०	विनोद सप्लायर्स	शिव बहादुर रावत	६०८२९७१३८	९८६९५१५२०१	
३१	सरस्वती निर्माण सेवा	धर्म बहादुर शाही	३०३८७७६०२	९८४८०९०२६०	
३२	घर्ती सप्लायर्स	छविलाल घर्ती	१२२०७४४४२	९८४२२८७०७२	
३३	बसन्त किराना स्टोर्स	पदम बहादुर शाही	६०२७६१४०८		

क्र.सं.	फर्मको नाम	प्रोपाईटर	पान नं.	सम्पर्क नं.	कैफियत
३४	न्यू हिमाली जनरल स्टोर्स	दत्त बहादुर बुढा	६०८४७७५६९	९८६६१७९५९५	
३५	तिर्थ जडिबुटी सप्लायर्स	नक बहादुर सिंह	६०८१९२०५३		
३६	मिलन चक्र निर्माण सेवा	सिता सिंह शाही	६१३६५३४४६	९८४५२२७२५२	
३७	लोकेश तरकारी फलाफूल	भद्री बुढा	६१४५६८८२०	९८४८२०६२८१	
३८	भक्त शाही बस्त्रालय	भक्त बहादुर शाही	३०३२९३३९६		
३९	कमल सप्लायर्स	पृथी बहादुर सिंह	६००९९२०९२	९७४८०९७१२१	
४०	ॐ गुरु कन्सट्रक्सन	राजु राजकुमाई	६१२९५९९३२	९८४१८३४५५५	
४१	इन्द्र सप्लायर्स	इन्द्र बुढा	३००७४५६९२	९८४८३२४३३९	
४२	संदिप जनरल स्टोर्स	रामशंकर चौलागाई	६०९२६९७१०		
४३	मदन सप्लायर्स	मदन बहादुर बुढा	६१६४२५१०५		
४४	अस्मि कस्मेटिक पसल	अस्मिता घर्ति	६०५५१०७२८	९८४७६४२५८१	
४५	नमुना सप्लायर्स	लक्ष्मण बोहरा	६०५१८२६४६	९७४८१२०६६०	
४६	न्यू शाही सप्लायर्स	दल बहादुर शाही	६१३९६६५२४	९८५८०८८८६८	
४७	जनक किराना स्टोर्स	जनक बहादुर शाही	३००३०९८१२	९८५८०३७६००	
४८	रजिया किराना मर्चेन्ट	टोप बहादुर वि.क.	३०५६५८९८२	९८६८६४३७८०	
४९	सरस्वती सप्लायर्स	दल बहादुर नेपाली	३०५७९१०२१		
५०	स्वर्गद्वारी जडिबुटी सप्लायर्स	देवि के.सी.	६१३७४०६४३		
५१	दिप ज्योति ट्रेडर्स	दिपक राज जोशी	६०३१७०८६३		
५२	भिमकृति युवराज स्टोर्स	मोहनी लाल बस्नेत	३०१२९१२२०		
५३	महादेव सप्लायर्स	दिनेश कुमार ऐडी	६१४२४३१८७		
५४	खादी जनरल स्टोर्स	काली बहादुर बोहोरा	३०३०३९३०३		
५५	नविन अल्लो प्रशोधन उद्योग	गणेश प्रसाद शर्मा	३०३४६७३३७	९७४८०५०५२१	
५६	हिमालय सप्लायर्स	जसविर बुढा मगर	६०८३१७५१३		

क्र.सं.	फर्मको नाम	प्रोपाईटर	पान नं.	सम्पर्क नं.	कैफियत
५७	जलजला हाते कागज	मान बहादुर थापा	३००७३९१४१		
५८	नदाई जनरल स्टोर्स	डिल बहादुर शाही	६०३३१०८३२		
५९	सल्यानी कोल्ड एण्ड किराना पसल	खुम बहादुर वली	६०३२९६४९७		
६०	हिमालय हर्बल फुड ट्रेडर्स	भुपेन्द्र कवर योगी	३०३६७३७४५	९८६८३४७०२९	
६१	रोशन मुड्केचुला हर्बल एण्ड एग्रो फर्म	शान्त बहादुर शाही	६०९३२५२६८	९८४६६८९९७०	
६२	प्रकाश अर्डर एण्ड सप्लायर्स	लाल बहादुर बुढा	६१३१२७५०५		
६३	शर्मा सप्लायर्स	भागीराम जैसी	६११८५४९०२		
६४	भवन सिंह शाही	काली बहादुर शाही	३०१०६९७३७		
६५	भुरी चुला जनरल स्टोर्स	सिंगे कुवर	३००५९६६५२		
६६	सफल कृषि फर्म	प्रेमी बोहरा	६१७३६६३४८		
६७	हिमालय निर्माण सेवा	टेक बहादुर सिंह	३००३११४६४		
६८	सरस्वती कृषि तथा पशुपालन फर्म	हरी ब. रावत	६१०९५३२१४		
६९	नबिन जनरल स्टोर	नैन बुढा	६१६१५२५६६		
७०	तिनचुली अल्लो प्रसोधन केन्द्र	उविलाल घर्ती	३०४७८२७६१		
७१	कालिका किराना स्टोर	काली बहादुर शाही	३०१२८६३७०		
७२	नेपानि जडिबुटी सप्लार्स	नर ब. बुढा	६१६९३१३२६		
७३	लोहोरे जडिबुटी सप्लायर्स	गोविन्द योगी	६१२६९३८०५		
७४	हिमाली फर्निचर डेकोरेशन	उविलाल घर्ती	६०४८४६५४१		
७५	शाही कपडा तथा जडिबुटी सप्लायर्स	गोरख ब. शाही	३००५९४२३८		
७६	मष्ट मदन कन्सट्रक्सन	मान बहादुर चलाउने	६०२२३९२४४		
७७	नक्स्टोर	गणेश बहादुर सिंह	३०१४६९०२५		

अनुसूची २० : जाजरकोट जिल्लाको भू-उपयोग नक्सा

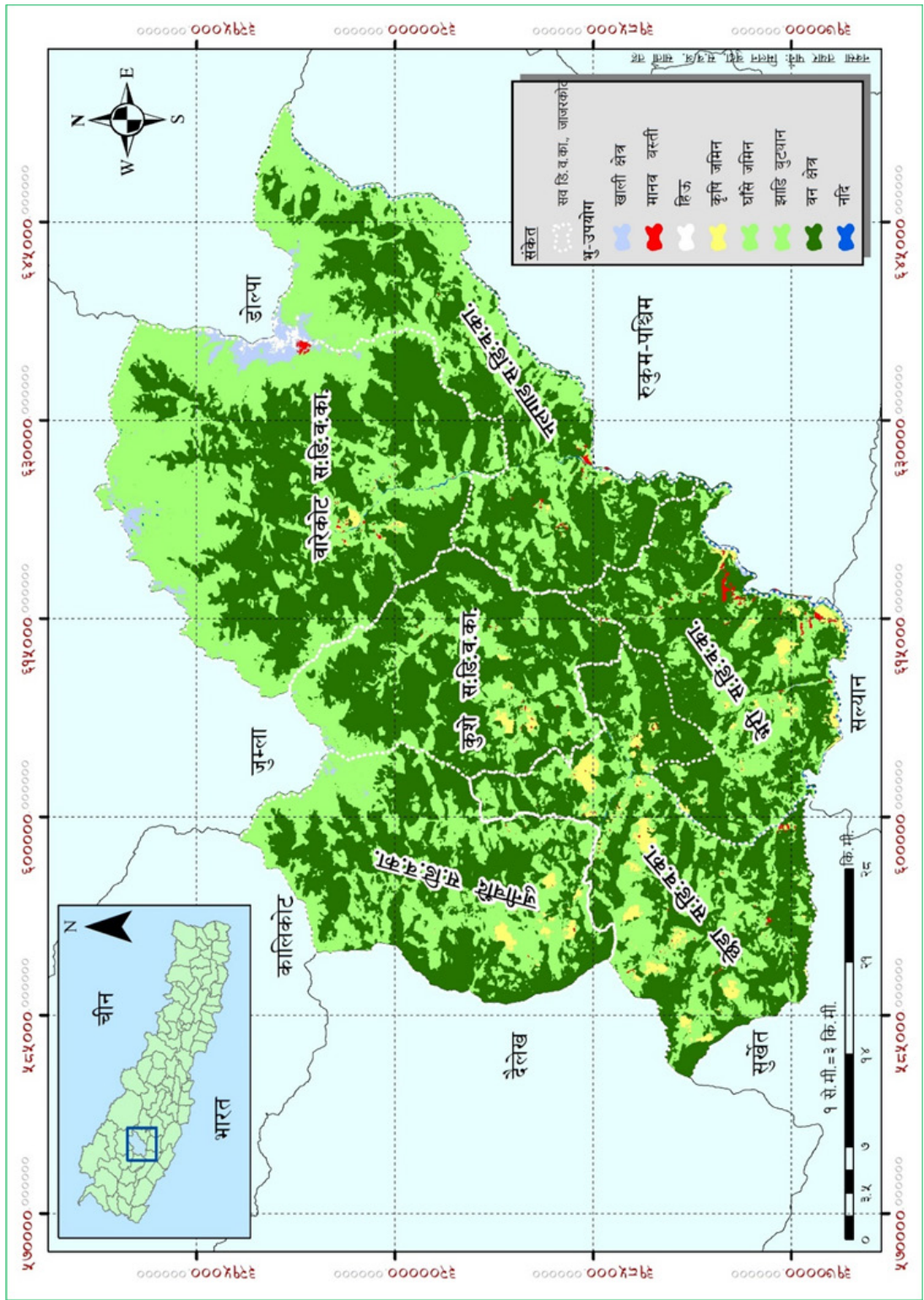

अनुसूची २१: जाजरकोट जिल्लाको उचाई अनुसार वनको विभाजन नक्सा

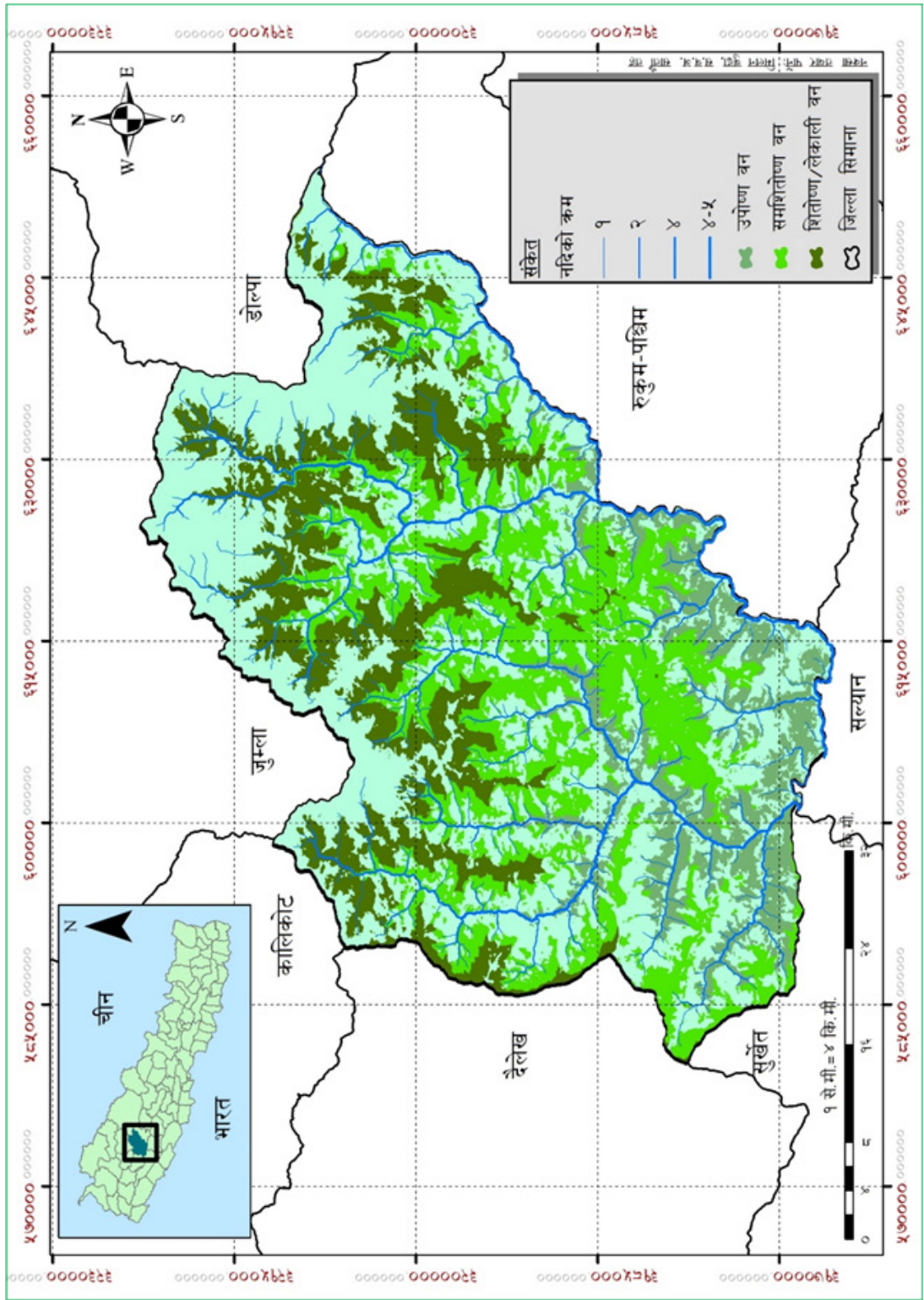

अनुसूची २२: जाजरकोट जिल्लामा रहेका जलाशय देखाइएको नक्सा

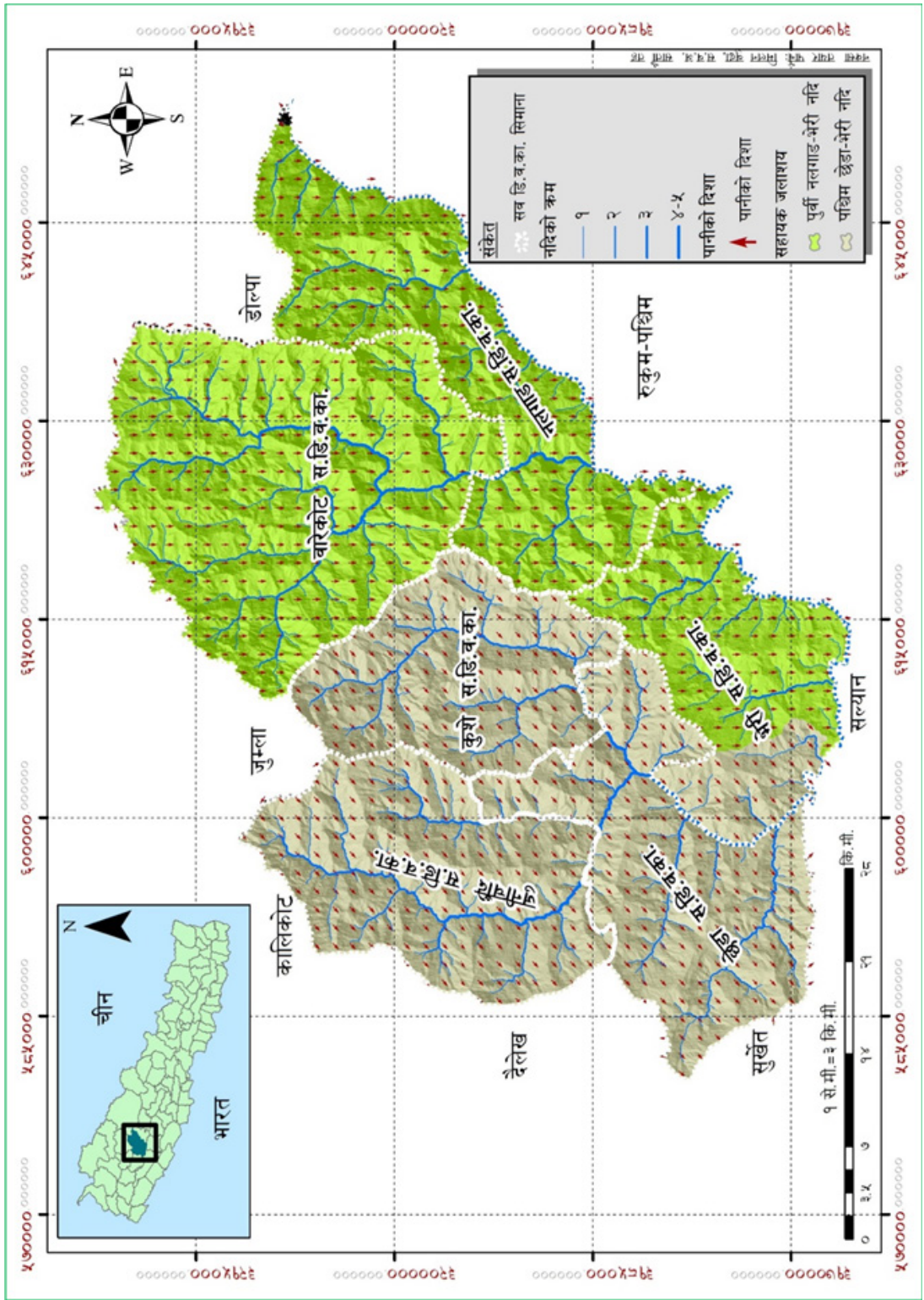

डिभिजन वन कार्यालय जाजरकोटबाट सञ्चालन भएका मुख्य-मुख्य क्रियाकलापहरूको झलकहरू



कर्णाली प्रदेश वन निर्देशक श्री गोविन्द प्रसाद दाहालज्यू र जिल्ला समन्वय प्रमुख मन ब. रावलज्यूबाट बहुवर्षीय नर्सरीमा उत्पादित विरुवाहरूको अनुगमन तथा निरीक्षण



वन, गैहकाष्ठ, जडिबुटी, फलफूल तथा सौन्दर्यमूलक प्रजातिका बहुवर्षीय विरुवाहरु वितरणका तस्वीरहरु

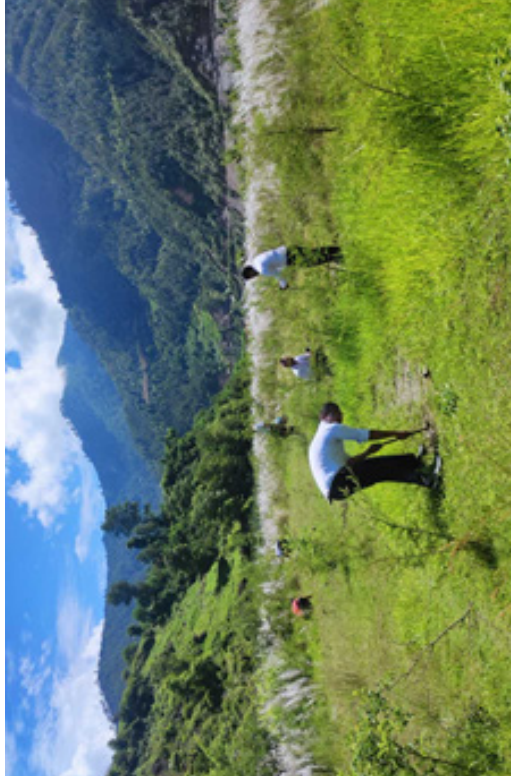

भेरी-१, कालेगाउँ स्थित नदि उकास जगाको पुनरुत्थानका प्रयासहरू र कर्णाली प्रदेश सीचिव मोहनदेव जोशीज्यू र प्रदेश वन निर्देशकज्यूबाट भएको अनुगमनको भ्रमक



जुनिचौद-७ जुनीमा कर्णाली प्रदेश वन निर्देशक गोबिन्द प्रसाद दहालज्यूबाट वायू स्मृति सामुदायिक वन उपभोक्ता समूहलाई वन हस्तान्तरण, जनयुद्ध संग्रहालयको शिलान्यास र नवनिर्मित जनयुद्ध संग्रहालय भवन



धर्मशाला निर्माण, बारेकोट-४, खारा पाटन (देउराली डाँडा)



जित स्मृति प्रतिष्ठान भवन निर्माण, नलगाड न.पा.-१०, सदा, जाजरकोट



नवनिर्मित भैरव मन्दिर, शिवालय-२, लयकाँडा



हेलिप्याड निर्माण, छेडागाड न.पा.-०७, टिकाचौर, जाजरकोट



डिभिजन वन कार्यालयमा कार्यरत कर्मचारीहरु

गाउँ शहर सफा गरौं, स्वस्थ रहौं, सभ्य बनौं

पृथ्वीको संरक्षण: दिगो प्रकृतिमैत्री जीवनयापन



वनले दिन्छ स्वच्छ वायु: स्वस्थ जीवन दीर्घ आयु



डिभिजन वन कार्यालय जाजरकोट

फोन : ०८१-८३०२७१

वेबसाइट : www.dfojajarkot.gov.np

ईमेल: dfojajrkot2019@gmail.com